

P. Combarmond

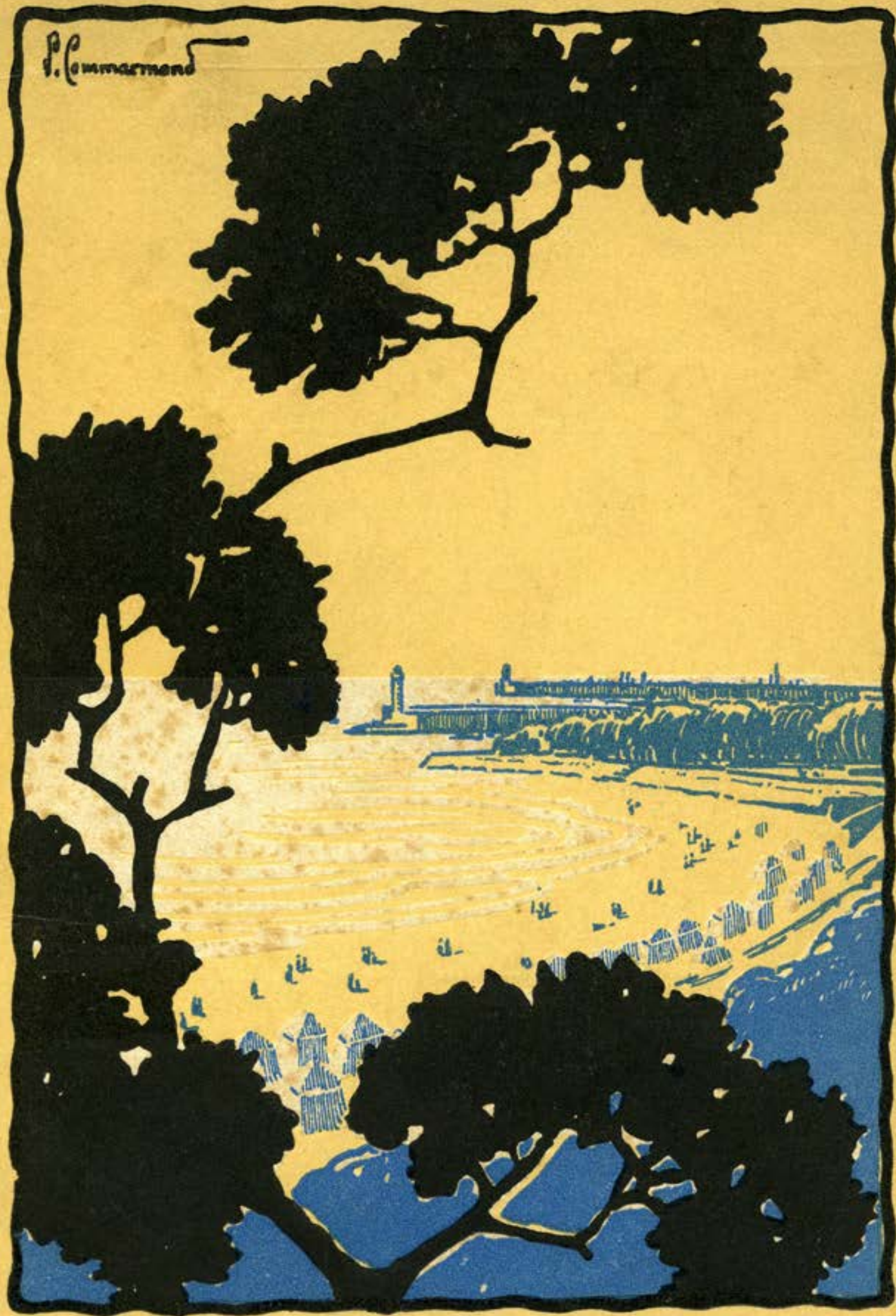

ROYAN

PONTAILLAC

LE PARC

GUIDE DU SYNDICAT D'INITIATIVES

1930

Prix: 2 fr.



Tout s'achète

aux

NOUVELLES
GALERIES



ROYAN

Royan.....

LOCATION DE VILLAS
VENTES • ACHATS



AGENCE RANSON

—(FONDÉE EN 1909)—

F. DELIBES, Successeur

La plus ancienne de Pontailiac

Avenue de Paris, ROYAN-PONTAILLAC

English Spoken
Se habla Español

Téléphone
2-26

Renseignements
— gratuits —

INSTANTANÉMENT

sans altérer
les Peintures
les plus délicates,
vous enlèverez
toutes taches
de **GOUDRON**



Médaille de Vermeil
du
Concours
du
meilleur
Dissolvant
du
Goudron
1929

UNIS • FRANCE

EN GROS

Établissements
YODOR

ROYAN (Charente-Inf^{re})

*En vente dans
tous les Garages*

ROYAN
PONTAILLAC - LE PARC
 (CHARENTE - INFÉRIEURE)
Station Balnéaire et Climatique
Saison de Printemps et Saison d'Été



GUIDE OFFICIEL
 ILLUSTRÉ
 DU SYNDICAT
 D'INITIATIVES

1930

PLAN DU GUIDE

| | Pages |
|--|-----------|
| CHAPITRE PREMIER — <i>Préface</i> | 9 |
| CHAPITRE DEUXIÈME. — <i>Royan et ses Plages</i> ... | 15 |
| CHAPITRE TROISIÈME. — <i>Distractions, Plaisirs et Sports</i> | 21 |
| CHAPITRE QUATRIÈME. — <i>Promenades et Excursions</i> | 29 |
| 1° Promenades : | |
| a) <i>Région Nord</i> | 30 |
| b) <i>Région Sud.</i> | 32 |
| 2° Excursions : | |
| a) <i>Région de Marennes et du Brouageais.</i> ... | 34 |
| b) <i>Région du Nord de la Charente</i> | 37 |
| c) <i>Région de Saintes, Pons et Angoulême.</i> ... | 38 |
| d) <i>Bordeaux</i> | 40 |
| 3° Quelques itinéraires | 41 |
| Renseignements pratiques | 53 |

ÉDITIONS
 MAYEUX
 PARIS

AGENCE CENTRALE MAISON FONDÉE EN 1912

6, Rue de la Plage :: ROYAN

Téléphone: 0-30 -- Télégr. : Agence Centrale-Royan

F. LAFAGE, Directeur

Membre de la Chambre Syndicale des Agents Immobiliers de France

Immeubles = Terrains = Propriétés = Fonds de Commerce

R O Y A N

Avenue de la Grande Plage
..... et du Nid d'Aigle

“Le Nid d'Aigle”

.....

PENSION DE FAMILLE DE 1^{er} ORDRE
OUVERTE TOUTE L'ANNÉE

Au milieu des Pins et à 2 minutes de la Plage

Confort Moderne



English Spoken

PALAIS DES DENTELLES

Ouvrages de Dames - LINGERIE

GALLON-FERAUDET

== SQUARE BOTTON ==

(en face le kiosque à musique)

ROYAN

MAISON PRINCIPALE A POITIERS

TERMINUS-HOTEL

— *Près de la Plage et du Parc* —

Eau courante - Chauffage central

RESTAURANT RENOMMÉ

P R I X M O D É R É S

OUVERT TOUTE L'ANNÉE == Téléphone ... 79

SYNDICAT D'INITIATIVES DE ROYAN

Sous le patronage de la Municipalité,
du Conseil Municipal et de la Société des Casinos.

CONSEIL D'ADMINISTRATION

Président d'honneur :

M. LE MAIRE DE LA VILLE DE ROYAN.

Vice-présidents d'honneur :

MM. LES ADJOINTS AU MAIRE DE ROYAN.

Président :

M. VAUCHERET, architecte, conseiller municipal, 68, bd Botton.

Vice-présidents :

M. Léon LEHMANN, négociant ; M. le docteur PONT.

Secrétaire général :

M. BISCH, boulevard Champlain.

Secrétaire adjoint :

M. CHANUT, Golf-Hôtel, Pontailiac.

Trésorier :

M. TAPTOUT, rue de la République.

Trésorier adjoint :

M. JAILLOU, rue Sans-Nom, Le Parc.

Membres du Comité :

MM. AMBART ; BROTRÉAU, Agence générale d'assurances et locations ; CASTANET, pharmacien ; Jacques FLORENTIN, publiciste ; GÉAS, négociant.

Font en outre partie du Comité les délégués des principales Compagnies, Sociétés ou Groupements de la ville de Royan.

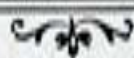

Le Syndicat d'Initiatives fondé à Royan a pour but de grouper les efforts et les aspirations de tous ceux qui s'intéressent à cette belle plage, dite " la Perle de l'Océan " ; il donne gratuitement tous les renseignements utiles sur les conditions de séjour, sur les excursions aux environs, et enfin, d'une manière générale, sur tout ce qui intéresse Royan.



BUREAU DE RENSEIGNEMENTS
OUVERT TOUTE L'ANNÉE = TÉLÉPHONE : 156

KIOSQUE SPÉCIAL
= CASINO MUNICIPAL =
RENSEIGNEMENTS PAR CORRESPONDANCE

(Joindre timbre pour réponse)

Envoi du LIVRET-GUIDE contre 2 francs.

Tél. 97 ROYAN-LES-BAINS Tél. 97

HOTEL - RESTAURANT DE NIORT

PAVILLON HENRI IV — AVENUE DU PARC

A PROXIMITÉ de la PLAGE, du CASINO MUNICIPAL et de la GARE

Madame Veuve BERNARD, Propriétaire

Terrasse avec délicieux ombrages - Cuisine bourgeoise

▢ PENSION DE FAMILLE ▢

Chambres confortables - Eau courante - Électricité - Garage d'Autos

AUX CAMÉLIAS

PENSION DE FAMILLE

35, Avenue de Pontailac - **ROYAN**

Chambres avec tout Confort - Cuisine soignée

PRIX MODÉRÉS

PENSION DE FAMILLE

RESTAURANT

39, Rue Gambetta, **ROYAN**

Madame GORON, Propriétaire

CHAMBRES

EAU COURANTE

ÉLECTRICITÉ

TERRASSE ▯ T.C.F. ▯ ARRANGEMENTS pour FAMILLE

A VENDRE *Magnifiques terrains* **ROYAN**
à bâtir et jolies villas

dans le Parc de l'Oasis



S'adresser à **M. H. BOULAN** [®] O. I.

Architecte, Entrepreneur.

36, Av. de la Grande-Conche, **ROYAN** ▯ Téléph. : 0-69

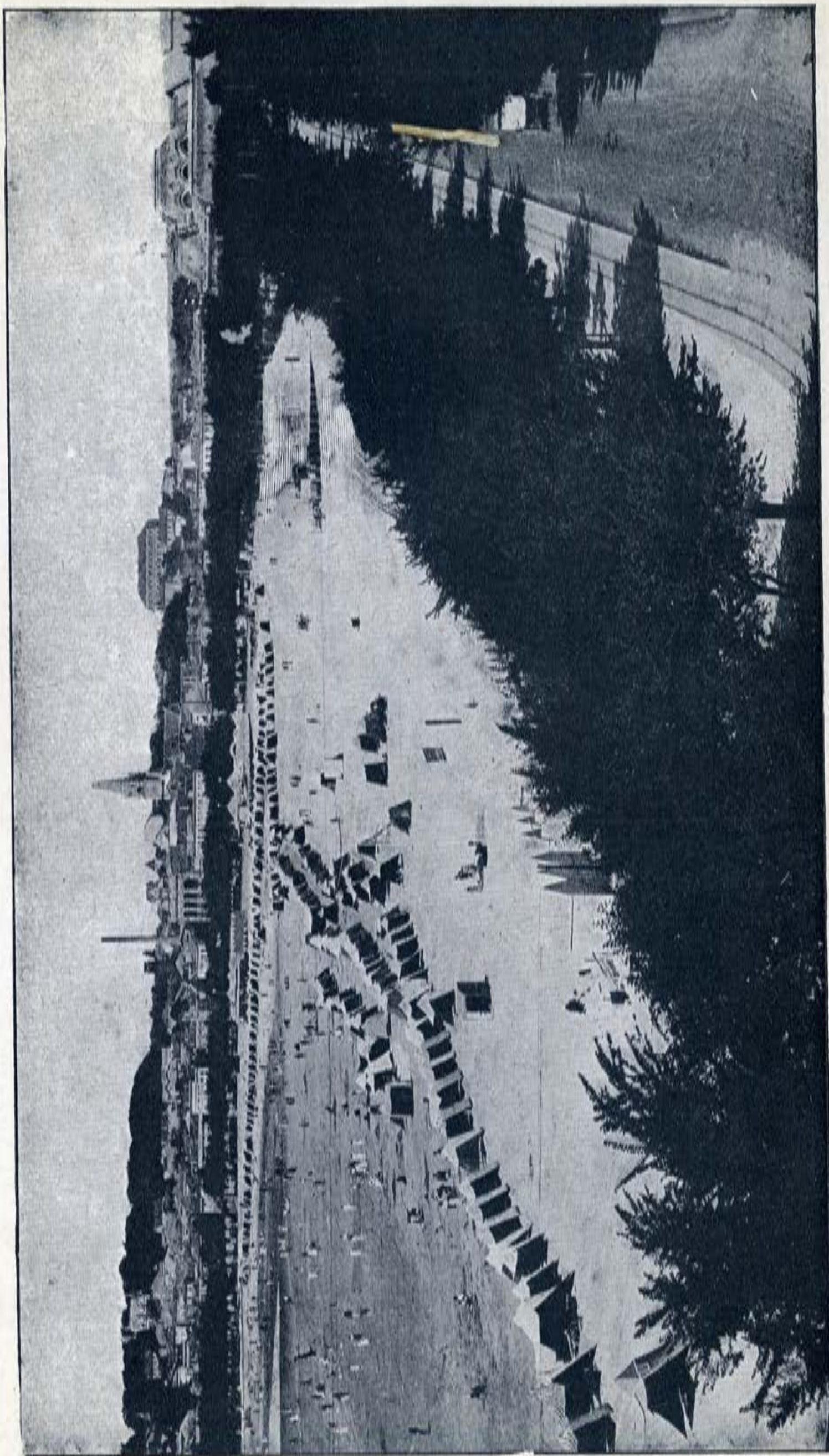

La Plage et la Ville.

ROYAN.

“ BON ACCUEIL ”

PENSION DE FAMILLE

ROYAN 59, Rue de La Tremblade, 59 ROYAN

DUPRAT, Propriétaire
= et Chef de Cuisine

EAU COURANTE DANS
TOUTES LES CHAMBRES

HOTEL DE FRANCE

92-94, Rue Gambetta, 92-94

Tout Confort



RESTAURANT - CUISINE RENOMMÉE

Prix très modérés = Garage = Téléphone 4-59

OFFICE DE L'OcéAN

Agence fondée en 1914 - Près du Casino de Foncillon - Tél. : 1-36

10, Boulevard Thiers, ROYAN

S. FAUCHÉ, ex-officier ministériel, Directeur

LOCATIONS Cabinet spécial de Ventes
BALNÉAIRES et Achats d'immeubles
Compagnie d'Assurance Générale - AGENCE PRINCIPALE

LES PALMIERS

PENSION DE FAMILLE

= RESTAURANT =

18, Rue de l'Hôtel-de-Ville, 18

————— (ex-Rue du Casino) —————

Chambres confortables - Eau courante chaude et froide - JARDIN
Salles de bains = Mesdemoiselles BOUCHERIE, Propriétaires

PRÉFACE



ROYAN! Ce nom seul évoque le souvenir des fêtes innombrables et de tous genres qui se déroulent chaque saison dans ce cadre merveilleux, fait pour charmer les plus exigeants. Là, en effet, se présentent au visiteur, réunies en un même lieu, les curiosités admirées ailleurs : falaises normandes de Suzac et de Meschers, sables africains de la Côte sauvage, grandes dunes rousses des abords de la Coubre et, enfin, la végétation luxuriante du Parc et de l'Oasis, s'étendant jusqu'au rivage de l'Océan.

La ville, orientée du nord-ouest au sud-est, est garantie des vents du nord et exposée aux brises vivifiantes du large ; la température y est d'une douceur et d'une régularité extrêmes, aussi hospitalière que celle des stations hivernales les plus réputées, quelque ensoleillées fussent-elles... Les variations brusques ne s'y remarquent jamais, et les relevés faits sur les températures moyennes journa-



ROYAN.

La Côte sauvage.



ROYAN. — *Le Port, un soir d'orage.*

Cl. Yvon.

lières nous montrent que, pendant les cinq mois d'hiver, elle est de 7°7, alors qu'en été, de mai à octobre, elle ne dépasse guère 18°, les brises du large, au souffle vivifiant, venant tempérer les ardeurs du soleil.

Lors des dernières observations effectuées on a relevé 0 m. 56 d'eau à Royan, quand la Riviera, en particulier, et la côte française de la Méditerranée, en général, en reçoivent 0 m. 80, le plateau du Limousin 1 mètre, le Morvan inférieur plus de 2 mètres, et que la moyenne pour la France entière est de 0 m. 77. Les pluies ont été réparties sur 111 jours, alors que certaines villes du Nord et de la Somme en ont respectivement 170 et 175. Si l'on admet qu'une partie a pu avoir lieu durant la nuit et qu'en général la pluie cesse à marée descendante, on peut conclure que Royan jouit d'un délicieux climat, dû en grande partie à son exposition particulièrement heureuse. Les saisons printanière et automnale y sont des plus agréables et d'une douceur extrême.

A l'inverse de la plupart des stations balnéaires ou autres, Royan ne fait pas étalage de ses propriétés curatives. Ce n'est pas à dire pour cela qu'elle n'en ait point, bien au contraire.

Tout le monde peut venir à Royan, en toute saison, sans avoir à redouter ni l'humidité, ni les brusques variations de température habituelles au bord des océans,

assuré de rentrer chez soi en emportant une provision de vigueur pour plusieurs mois. Mais surtout les convalescents, les tempéraments fatigués y trouvent un soulagement physique et moral.

Royan est la seule station balnéaire ayant à la fois le climat marin proprement dit sur les hauteurs des falaises de Saintonge et le climat mitigé dans la partie basse, à l'abri des grands vents du large. Le climat de Berck et de Biarritz d'une part, le climat d'Arcachon et de Cannes d'autre part. C'est donc un climat reconstituant unique, convenant aux tempéraments les plus divers.

La difficulté de créer des adductions d'eau potable a constitué de tout temps un grave problème pour de nombreuses stations balnéaires ; à ce titre, Royan est encore favorisé. Une eau excellente, abondamment distribuée et dont l'analyse a révélé toute la pureté, donne satisfaction aux plus exigeants.

Nous ne nous avançons donc pas trop en disant que notre belle région fut réellement favorisée à tous égards, car, à côté des attractions les plus mondaines, on trouve à Royan les sites les plus calmes, les plus pittoresques, en même temps que les plus isolés. Tous les goûts sont dans la nature, dit-on ; eh bien, ici, la prodigue nature, dispensatrice de toutes les beautés, a voulu que tous nos visiteurs pussent trouver de quoi satisfaire leurs désirs : à leur gré, sous leurs pas, naîtront les rochers, les plages de sable fin, la verdoyante campagne, la mer écumante et jamais domptée, les plaisirs mondains, les fêtes de tous genres...

Aussi, lorsqu'ils seront venus une première fois, saisis par le charme irrésistible de notre côte santone, ils reviendront à nouveau pour grossir le nombre toujours croissant de nos hôtes, admirateurs des beautés de notre rivage.





LE GRAND HOTEL DE LA PLAGE à Royan Pontaillac

le dernier confort
tél : 2.14

Adresse télégr. : Hôtel-Plage-Royan-Pontaillac

OUVERT DE PÂQUES A OCTOBRE

Prix spéciaux pour la Saison de Printemps

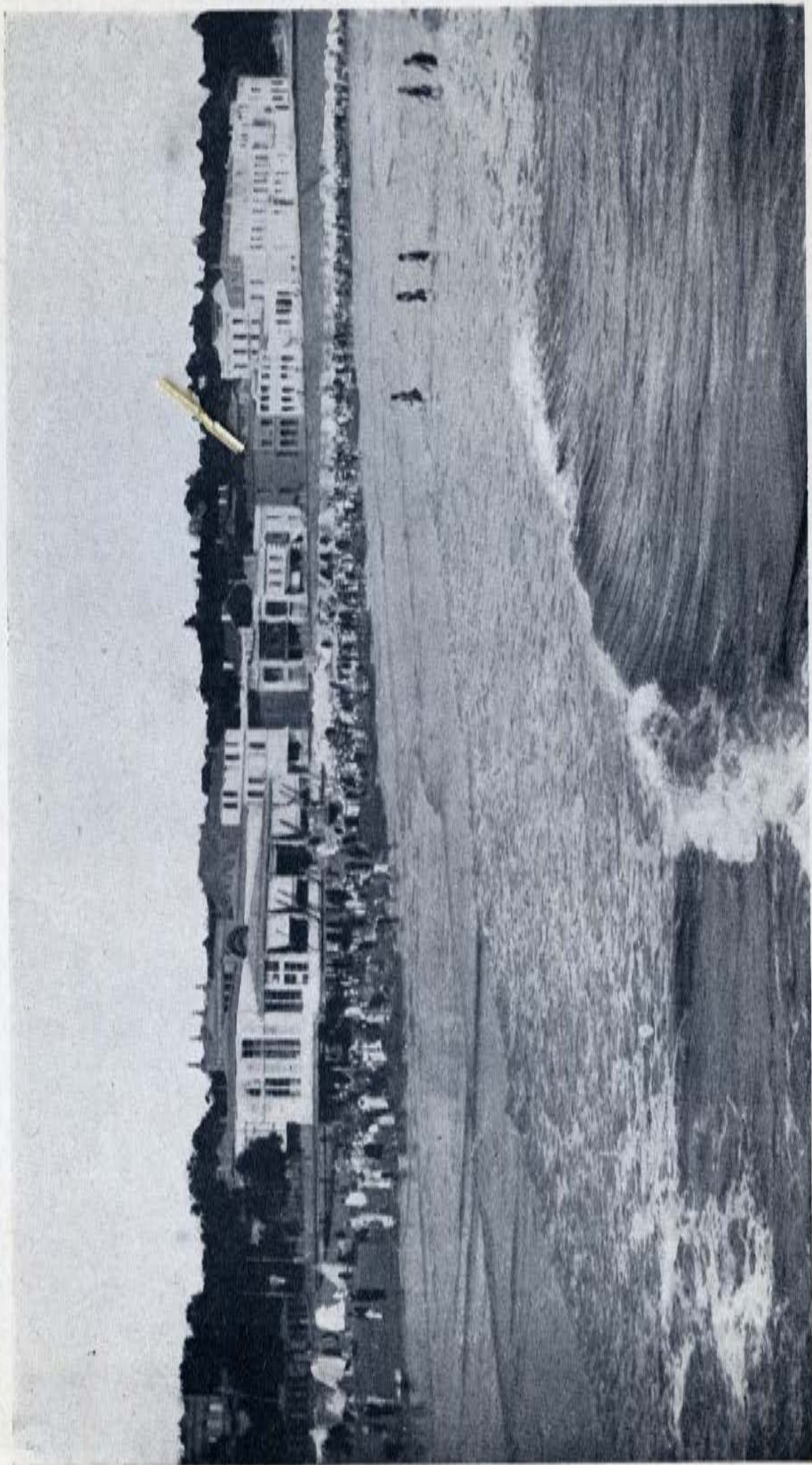

PONTAILLAC.

La Plage à marée haute.

ROYAN



PALACE HOTEL

Hôtel de Premier Ordre

Téléphone : 22 — Adr. télégraph. : Palace-Royan



En bordure de la Mer — Près des Casinos
OUVERT DE PAQUES A OCTOBRE

100 Chambres - - - 30 Salles de Bains
Appartements privés avec Bains et W.-C.
Chauffage Central - - Auto - - Garage



R E S T A U R A N T

Cuisine très soignée — Vieille Cave



TARIF RÉDUIT DE PAQUES A JUILLET

ROYAN & SES PLAGES



Royan, admirablement situé sur l'estuaire de la Gironde, se développe sur une étendue de plus de cinq kilomètres.

Les plages sont de sable fin et bien abritées ; elles jouissent d'une vogue presque égale parmi les baigneurs, qu'il s'agisse de la plage mondaine de Pontailiac, des conches du Chay, du Pigeonnier ou de Foncillon, plus intimes, ou de la Grande Conche, la plus étendue de toutes. Chacune de ces plages a ses fidèles et Royan est, pour ainsi dire, divisé en quatre quartiers de cachet bien différent.

Pontailiac

A l'extrémité nord-ouest de Royan, Pontailiac est situé, au milieu des arbres, en face d'un site splendide. Ses villas sont entourées de jardins. La co che de Pontailiac s'étend au pied d'une route en corniche ; cabines et établissements de bains la peuplent. C'est la plage aristocratique par excellence, dont on ne saurait trop admirer la courbe régulière encadrée de rochers battus perpétuellement par les flots.

En arrière de la Façade aux blanches maisons, à côté de cette plage à l'animation intense, se trouve une admirable forêt aux futaies renommées, percée de splendides avenues bordées d'arbres, où furent édifiées de magnifiques demeures, dans lesquelles on peut apprécier le calme et le repos bienfaisants.



PONTAILLAC.

La Plage.

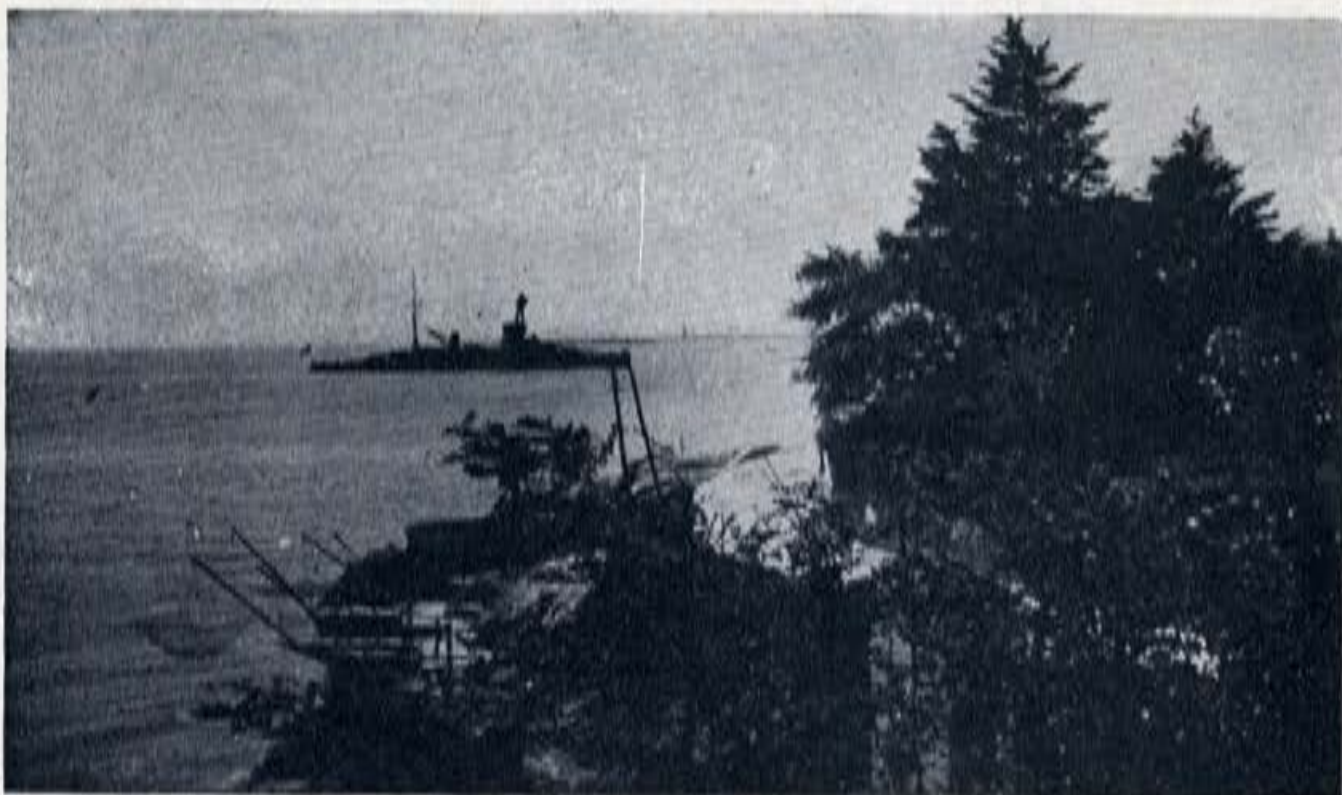

Le cuirassé "Provence" devant la Conche du Pigeonnier. Cl. F. Bisch.

Les Conches du Chay et du Pigeonnier

Plus près de Royan, deux conches plus petites, mais non moins attrayantes, se présentent aux regards de façon presque inattendue. La conche du Chay, la plus grande, s'étend au pied d'un des forts qui défendent l'entrée de la Gironde ; l'autre, la conche du Pigeonnier, est limitée également par deux falaises aux roches déchirées, où la mer s'engouffre sans trêve.

Foncillon

En venant des plages de Pontailiac, du Chay et du Pigeonnier, la côte est pittoresque, tantôt sauvage, tantôt ravinée à souhait. En bordure de la falaise de Foncillon, dominant la haute mer, se trouvent les terrains de sport (garden-tennis, concours hippique, etc.).

La conche de Foncillon, au centre des plages de Royan, est située dans un cadre de verdure. Sa pente douce ne présente aucun danger et permet de se livrer à tous les plaisirs de la natation ; elle est le rendez-vous des mamans, des enfants et de tous ceux qui recherchent les ombrages au bord de la mer.

La Grande Conche et le Parc

Au delà du boulevard Thiers, du boulevard Lessore et du square Botton, se trouve la Grande Conche qui, à l'extrémité sud-est de Royan, s'étend sur trois kilomètres, jusqu'aux rochers de Vallières. Son principal attrait est le *boulevard Frédéric-Garnier*, large avenue bordée d'arbres, qui longe la Grande Conche et sur laquelle s'élèvent les villas les plus riches de la station. Le *Parc* donne sur ce boulevard et offre ses ombrages aux promeneurs, ainsi que l'*Oasis*, qui lui fait suite. Tout ce quartier gravite autour du *Casino Municipal* où des fêtes se donnent sans interruption pendant la saison. De beaux jardins lui font un gracieux décor.

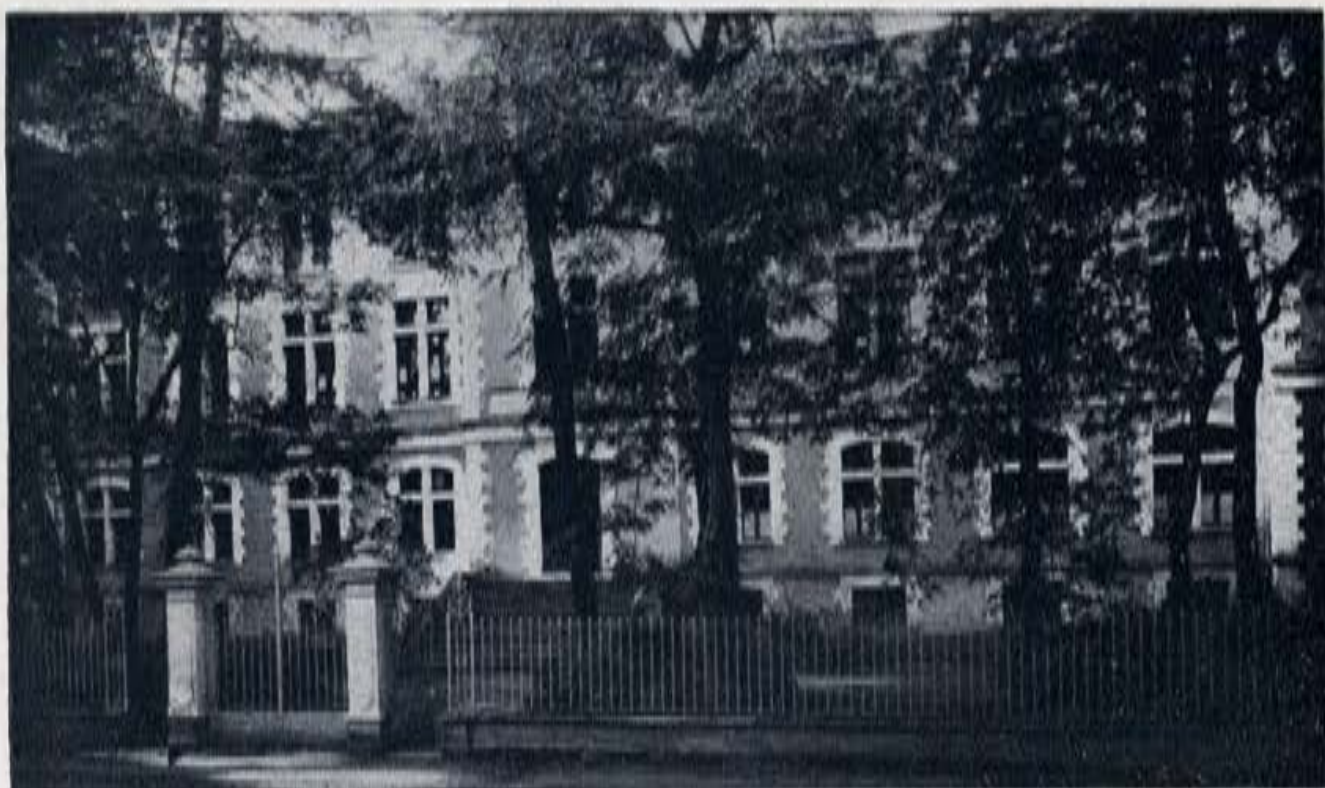

ROYAN. — Le Collège.

Cl. Bibard.

En dehors des plages on pourrait citer le *quartier du Port*, ou de Royan proprement dit, qui est le centre même des affaires. On y remarque le *boulevard Botton*, terminé par le square du même nom, où s'élève la statue d'Eugène Pelletan. Le port est peu important commercialement, mais c'est l'un des premiers de France comme pilotage, et l'on y a construit une jetée-débarcadère qui permet aux navires d'accoster à tout moment, malgré vents et marées.

Royan a cet énorme avantage de posséder un horizon vivant. Tout y est « à souhait pour le plaisir des yeux ».

En face de Royan se trouvent : au sud-ouest, la pointe de Grave, extrémité de la presqu'île du Médoc, où s'élève le monument commémorant la venue des Américains en France pendant la grande guerre ; à l'ouest, le phare de Cordouan, sur son roc isolé ; et quand les phares, le soir, alternent leurs feux, on dirait une ville de féerie sur quelque fleuve gigantesque, sillonné sans cesse de multiples navires, depuis la plus humble barque de pêche jusqu'au transatlantique le plus puissant.

Le Collège

Royan est la seule station balnéaire de l'Atlantique qui possède un collège universitaire. Ce collège est situé au milieu des pins, à cinquante mètres de la plage. Il est, au point de vue climatique, dans des conditions uniques, car on y respire un air où sont mélangés, avec les vapeurs d'iode de la mer, l'oxygène des forêts et l'ozone des pins.

Les études comprennent les cours élémentaires, préparatoires et secondaires. Les succès obtenus tous les ans aux examens du baccalauréat sont très remarquables. Les exercices physiques et les sports sont pratiqués avec grand succès. En somme, les enfants reçoivent à Royan une instruction très soignée, dans un cadre idéal qui favorise leur développement physique. Les conditions de pension sont extrêmement raisonnables. Pour tous renseignements, s'adresser au Principal du Collège de Royan.

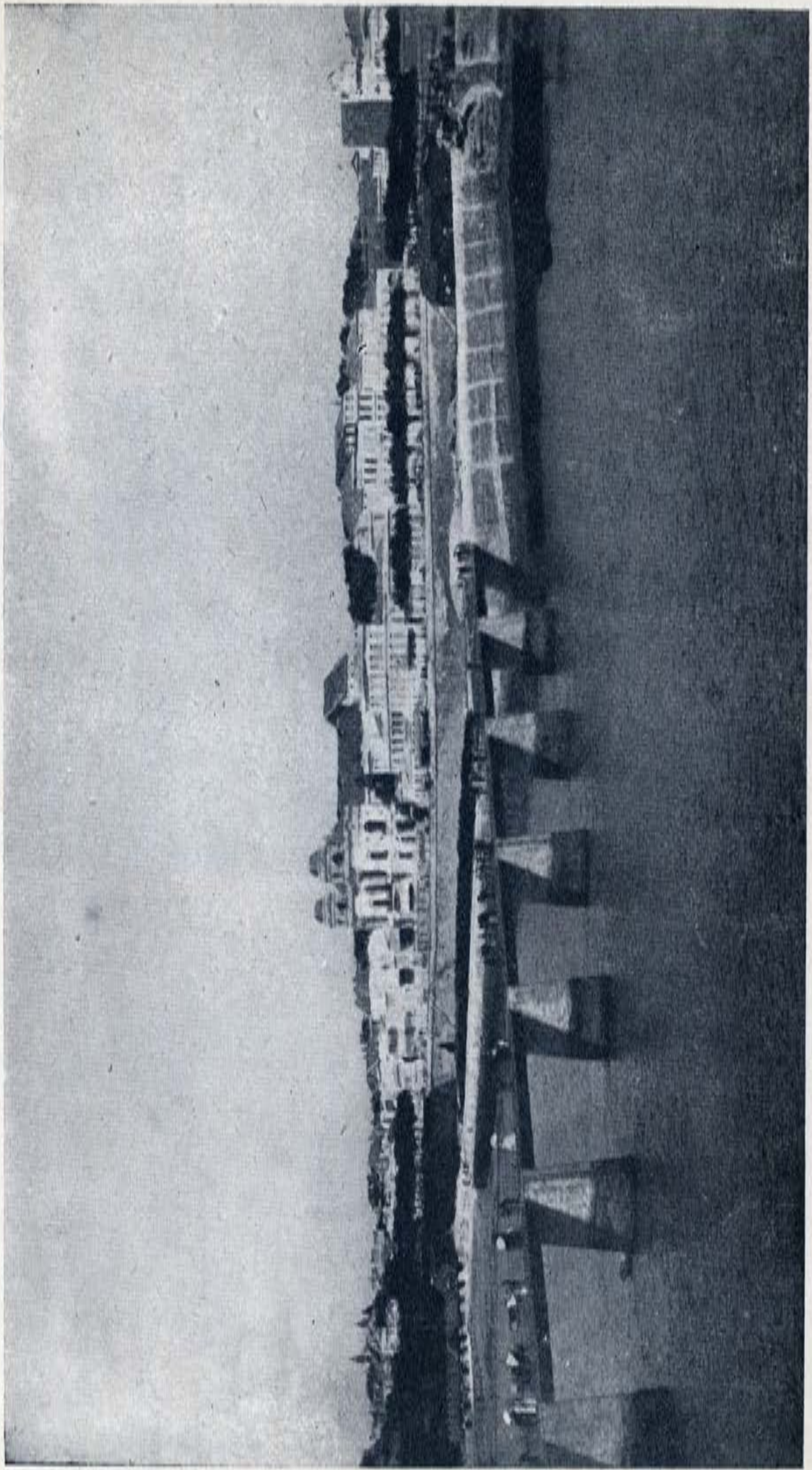

ROYAN. — La Plage de Foncillon.

Cl Braun.

GARAGE FRANC

116, Rue de la République, 116

ROYAN ☉ Téléphone ... 41

AGENT DES AUTOMOBILES PEUGEOT
MOTOS: TERROT, GNOME-RHONE, DOLLAR
RÉPARATIONS = = LOCATION = = ACCESSOIRES



HOTEL DE LA FORÊT ☉ VALLIÈRES ROYAN

Dans le *PARC DE VALLIÈRES*, à 150 mètres de la *PLAGE DE ROYAN*
Changement de Propriétaire - Agrandissements - Eau courante chaude et froide
Salles de Bains - CAFÉ-RESTAURANT - Terrasse - Jardin - Garage
Tél. 13 - **SAINT-GEORGES-DE-DIDONNE (Charente-Infér.)**

VILLA SAINT-JEAN *PENSION* *DE FAMILLE* ROYAN, 17, Avenue de Pontailiac, ROYAN

De son annexe **SALAMMBÔ**

Vue splendide sur la Mer

A proximité du Garden Tennis et du Pavillon de Foncillon

Eau courante chaude et froide

Services par petites tabl.s



Cuisine très soignée

= = *Jardin* = =



DISTRACTIONS, PLAISIRS ET SPORTS



Le Golf de Royan (Country-Club de Saintonge)

Royan a inauguré son Golf en juillet 1925.

Situé à Taupignac, à 5 kilomètres de la ville, dans un site aux pentes couronnées d'opulentes futaies de chênes plusieurs fois centenaires, le Golf de Royan, grâce au fini d'exécution de ses parcours, est devenu un centre sportif et mondain de premier ordre.

Le tracé des pistes a été confié à MM. Col, Alisson et Martin, dont la réputation, comme architectes de golfs, est universelle, et l'entreprise des travaux confiée à M. Sérond, le spécialiste bien connu.

Juillet 1925 a vu l'inauguration des neuf premiers trous, sur un parcours de 2.300 mètres environ, qui a été porté à 6.000 quelque temps après, par l'exécution des neuf derniers trous. Les links ont été conçus de façon à se trouver dans les conditions requises pour que puisse se disputer le championnat de France. Le vallonnement très prononcé des terrains offre un

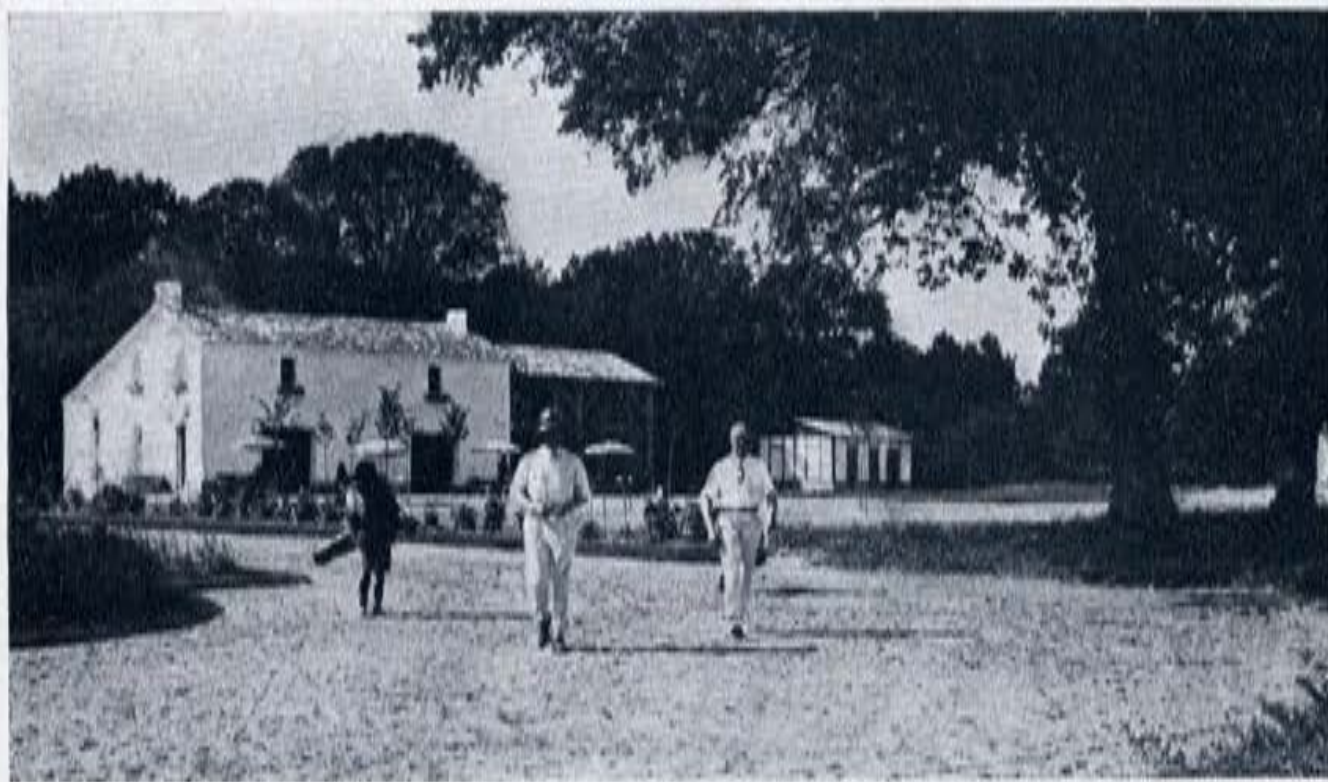

ROYAN. — *Le Golf. Le Club-House.*

Cl. G. A. P.



ROYAN. — *La Grande Conche et le Casino.*

Cl. G. A.

jeu agréable, et un large ruisseau, traversé quatre fois par les parcours, présente d'intéressants obstacles très recherchés par les joueurs et permet, en outre, un arrosage abondant des greens qui sont tous desservis par des bouches d'eau. De merveilleux ombrages et des sous-bois aux échappées grandioses entourent le Club-House où règne, en plein cœur de l'été, une fraîcheur exquise et légendaire dans le pays.

Le Club-House comporte un restaurant qui est vite devenu le rendez-vous de la grande clientèle mondaine et sportive.

Sur les terrains de la Société, un tir aux pigeons et deux courts de tennis complètent admirablement les distractions offertes aux sociétaires et visiteurs de la Société du Golf, formant ainsi un ensemble véritablement unique et singulièrement attrayant.

Le Comité du Country-Club de Saintonge est ainsi composé :
Président : M. le comte ESPIERRE.

Vice-Présidents : MM. BARRET, FIRINO, MARTELL, LOREILHE, L. BASALO, R. BETHMONT, A. GUÉRAULT, D. HEDDE, R. LACROIX, LÉON LEHMANN, G. ROULLET, C.-G. RIBON, P. VERNEUIL.

Complétons ce rapide exposé en mentionnant qu'un car automobile assure une liaison fréquente et rapide entre Royan et son Golf, qui est ainsi pour tous les joueurs à dix minutes du Casino, lequel étale, on le sait, ses somptueuses façades au centre même de la ville, en bordure de la Grande Conche.

Le Casino

Le Casino Municipal constitue, en temps normal, la grande attraction permanente de Royan. La réputation théâtrale de notre station est établie de longue date par le défilé ininterrompu des premiers artistes des grandes scènes parisiennes. Les spectacles choisis, pièces nouvelles ou pièces du répertoire, alternant avec les tournées les plus attrayantes, ont de tout temps attiré et retenu les amateurs de l'art dramatique ou lyrique, heureux de trouver là dans tous les genres : opéra, opéra-comique, opé-

rette, comédie, l'homogénéité qu'il est si difficile d'obtenir et qui seule peut donner satisfaction aux véritables connaisseurs.

Distractions diverses

Mais le Casino n'est pas le seul plaisir offert à nos hôtes. Notre *concours hippique* a toujours été l'un des plus réputés du Sud-Ouest. Les *courses de chevaux*, les *régates*, les *tournois de tennis et de golf*, le *tir aux pigeons* constituent des réunions où l'élite mondaine fréquentant la station se donne rendez-vous.

Le concours hippique, les tournois de tennis ont lieu sur la falaise de Foncillon, dominant la haute mer, avec vue sur le fond de la baie, les pointes de Vallières et de Suzac, ainsi que le large estuaire de la Gironde.

L'Union sportive royannaise possède dans l'Oasis un terrain de racing de 35.000 mètres carrés pour la pratique du *football* et de tous les autres sports de plein air. Le stade est entouré d'un épais rideau d'yeuses et de pins maritimes sur le feuillage sombre desquels les maillots de l'Union sportive mettent leur note claire. Un autre terrain de sport, dit de la Métairie, vient d'être créé par le Sport athlétique royannais à proximité de Pontailiac.

Aux arènes de Vallières ont lieu des *courses de taureaux* avec simulacre, et quelquefois mise à mort ; des courses landaises avec écarteurs ; des représentations théâtrales en plein air (Théâtre de la Nature).

Sur la place de Foncillon, aux ombrages recherchés, se dresse sur sa colonnade grecque le Pavillon de Foncillon. (Musique classique, chants par les meilleurs artistes des deux sexes, séances de cinématographe.) Enfin, sur la rampe du Port, avec le magnifique panorama de la Grande Plage, le Concert-Cinéma « Trianon », sur le boulevard Thiers, le cinéma « Olympia » et « Paris-Ciné », boulevard Botton.

Nous avons encore la chasse, la pêche, les promenades et surtout les multiples excursions que l'on peut faire autour de Royan et qui font goûter les plaisirs de la mer et ceux de la campagne.



ROYAN.

Rochers sur la Côte sauvage.

50 mètres de la plage

pension de famille
"la roseraie"

22, rue de foncillon - royan

déjeuners - dîners ———
cuisine bourgeoise recommandée

chambres confortables —
eau courante - parc ombragé

AU PANIER FLEURI

PENSION DE FAMILLE :-: A PROXIMITÉ DE LA PLAGE

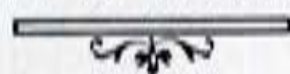

CAZENAVE, Propriétaire

91, Rue de la République, 91

= ROYAN =

Chambres Confortables

= Eau courante =

Cuisine bourgeoise

PRIX MODÉRÉS

ARCHITECTE



Georges Vaucheret

Expert près les Tribunaux

68, Boulevard Botton

ROYAN

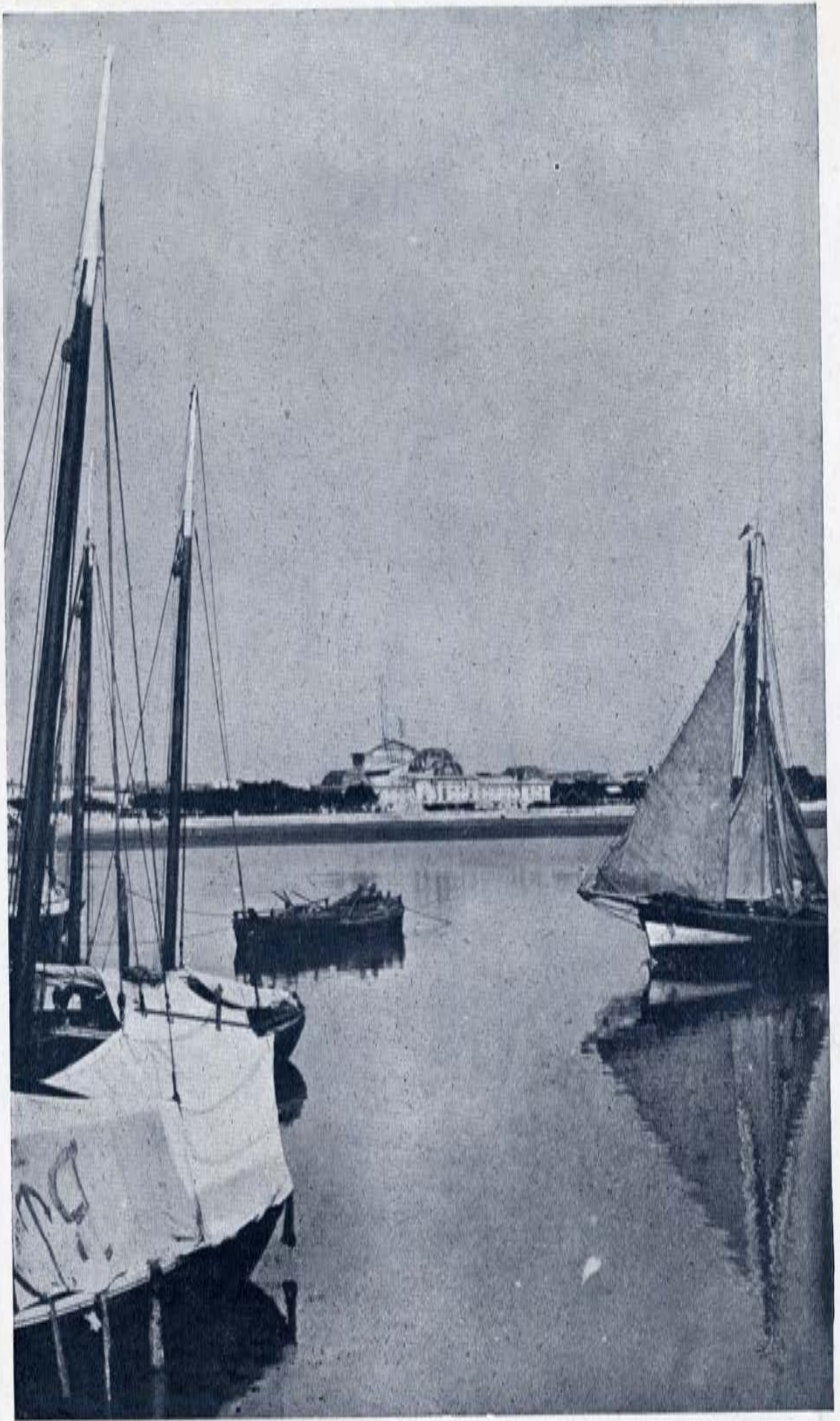

ROYAN. — Le Grand Casino vu du large.

Cl. Braun.
24-25

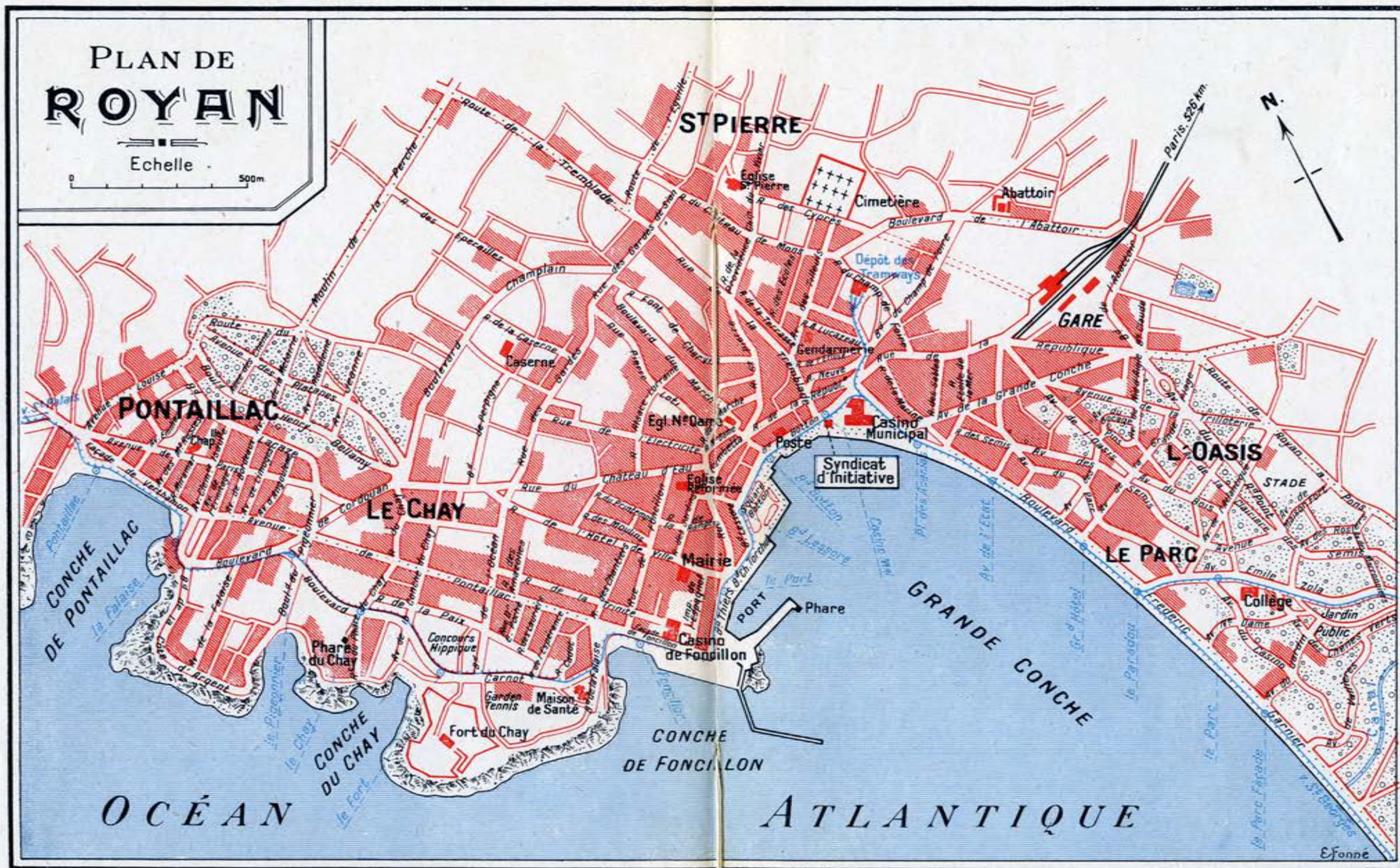

Editions Mayeux

PÂTISSERIE DU PIERROT

GLACIER A. HUGUENY CHOCOLATIER

Dépôt de la Marquise de Sévigné 118, Rue Gambetta - Tél. 3-24 Ch. postaux Bordeaux 350-82

SALON DE THÉ

Spécialité d'Huîtres de Marennes fourrées Expéditions

AGENCE RIONDET

Ancienne Agence THAURAUX

ROYAN, 32 bis, Rue Gambetta ☎ Téléphone : 1-69

VENTE

ET

LOCATION

Immeubles - Propriétés

Terrains à bâtir

Fonds de Commerce

Spécialité "Hôtellerie"

GOLF-HOTEL

ROYAN-PONTAILLAC

Direction : J. CHANUT

Téléphone : 0-88

Adr. télégr. : GOLFOTEL-ROYAN-PONTAILLAC



150 CHAMBRES - 60 BAINS

===== W. C. privés =====

Eau courante chaude et froide
dans toutes les chambres



Parc privé de l'Hôtel (10.000 mètres)

En bordure de mer

GARAGES



Ouvert sans interruption depuis la SAISON de PAQUES
(du Dimanche des Rameaux au Dimanche de Quasimodo)
jusqu'à Octobre

Prix très réduits de Printemps et d'Automne

PONTAILLAC
LA PLAGE SELECTE DE ROYAN

MIRAMAR

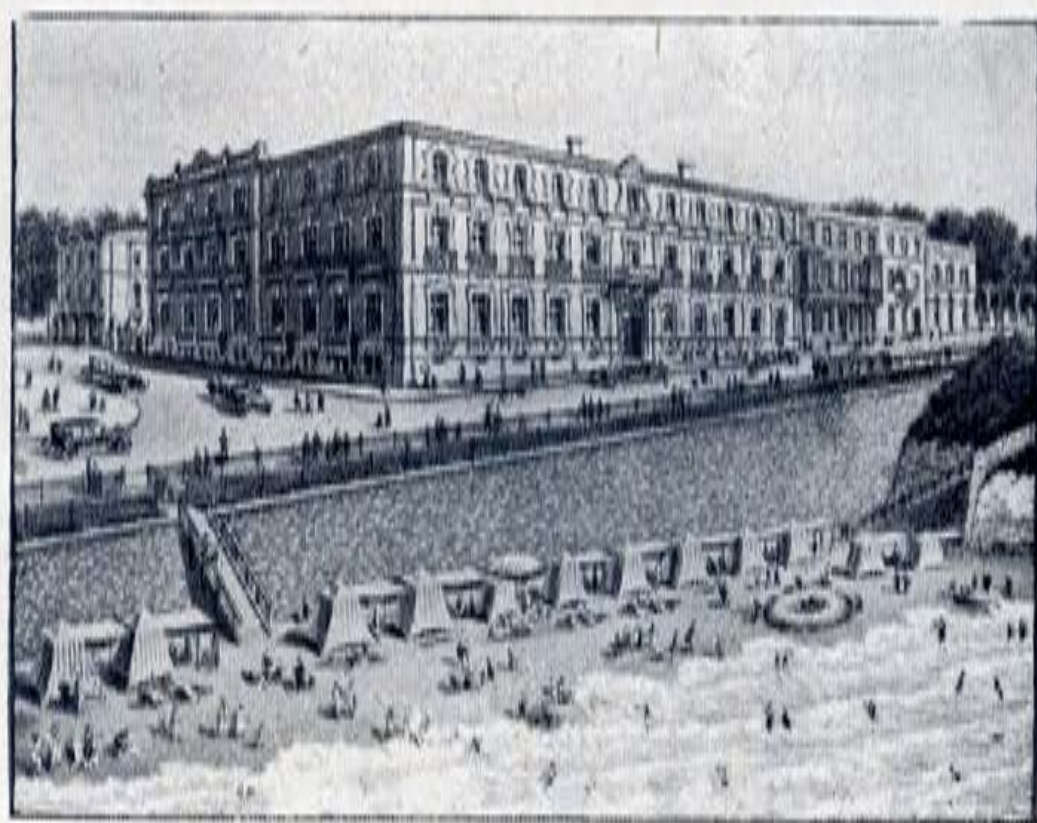

Sur la Plage même de Pontailiac

TOUT CONFORT
EAU CHAUDE ET FROIDE

et

Téléphone dans toutes
== les chambres ==

Appartements avec bains
== et W.-C. privés ==

CUISINE PARTICULIÈREMENT SOIGNÉE
PRIX SPÉCIAUX pour Juin et Septembre
GOLF DE ROYAN A PROXIMITÉ ■ GRAND GARAGE 26 BOXES
ÉLÉGANT JARDIN

Télégramme : *Miramar-Pontailiac.* Téléph. $\left. \begin{array}{l} \text{Royan } 131 \\ \text{Royan } 487 \end{array} \right\}$

BIJOUTERIE DAGÈS

98, Rue Gambetta, ROYAN

FONDÉE EN 1835

Téléphone... .. 301

Succursale ROCHEFORT

BRILLANTS -- PERLES -- OBJETS D'ART
ATELIER DE RÉPARATIONS

LE NOUVEAU LOGIS

Pension de famille
ouverte toute l'année

Téléphone
: 4-03 :

Eau courante
chaude et froide

Chauffage central

ROYAN

SALLES DE BAINS

30-32, Rue du Colonel-Desplats, 30-32 (Ancienne Rue St-Pierre)

Recommandée du T. C. F. — Jardin ombragé

“ KODAKS ”



Téléphone
= 3-64 =

45, Rue Gambetta, 45
ROYAN-sur-MER

FÉLIX BRAUN

▮ **LOCATIONS D'APPAREILS** ▮
FOURNITURES et TRAVAUX pour AMATEURS

Agence DEVEAUD

La plus ancienne du Littoral

Téléphone 0-23



LOCATIONS DE VILLAS

ROYAN

31, rue Gambetta

VENTES D'IMMEUBLES

... Renseignements gratuits ...

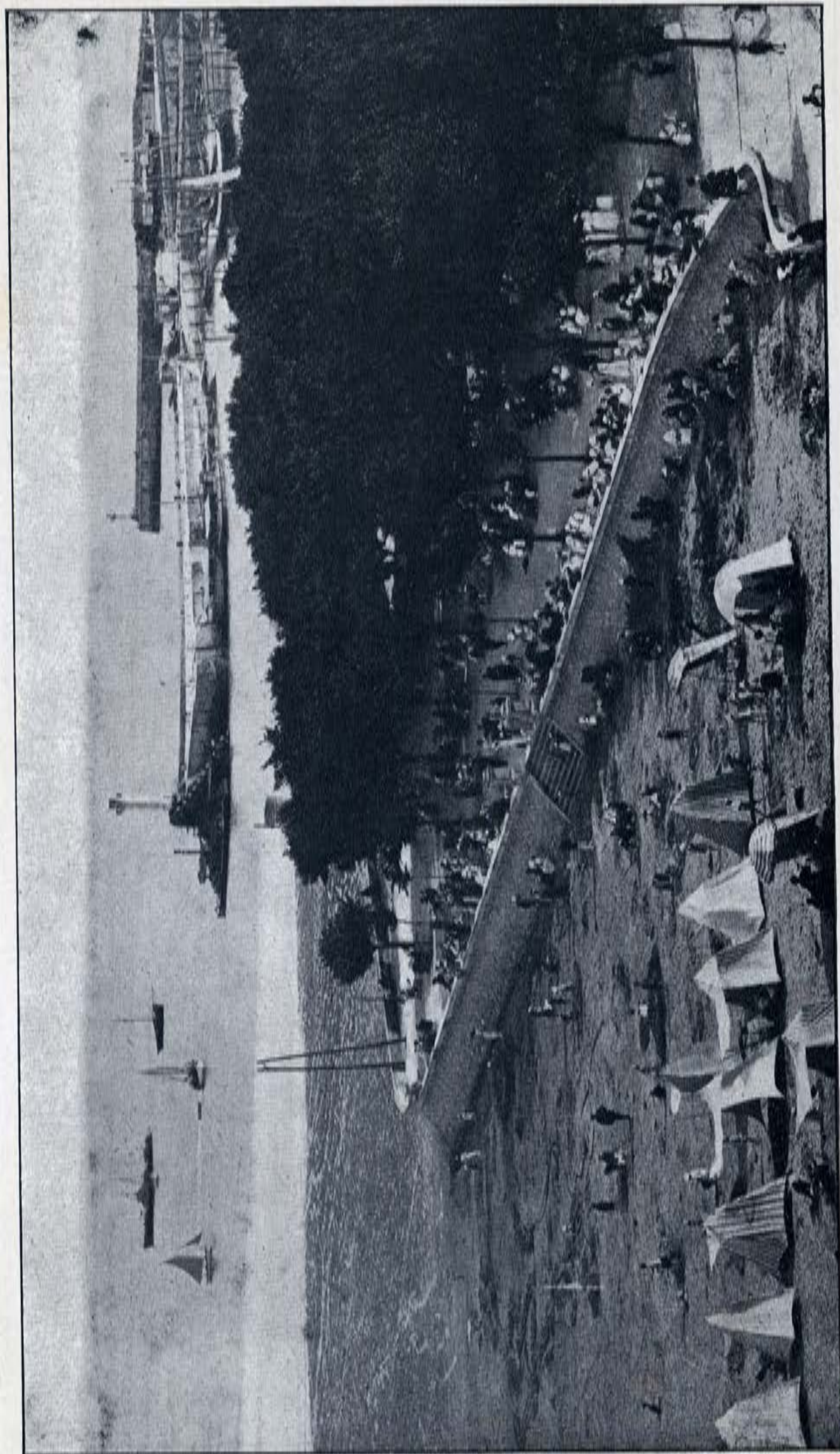

Square Botton.

ROYAN.

« SCABIOSA »
PENSION DE FAMILLE

83, Rue de l'Hôtel-de-Ville, 83
Près de la Plage et du Garden-Tennis



CONFORT MODERNE : CUISINE SOIGNÉE

AGENCE DU GOLF

Vente et Location d'Immeubles
— et Terrains à bâtir —

A. MORAS, Directeur

Téléph.
- 3-83 -

ROYAN-PONTAILLAC
(Charente - Inférieure)

Téléph.
- 3-83 -

COIFFEUR DAMES et MESSIEURS
" A LA MAISON DE L'INDEFRISABLE "

CAMILLE

SPÉCIALISTE

— Façade de Verthamon —
PONTAILLAC-ROYAN
Téléphone. 2-39



PARFUMERIE
MANUCURE

ROYAN-PONTAILLAC



AGENCE DAUFFARD



LOCATIONS
VENTES

R. CHANU
- Directeur -

VILLAS ET
TERRAINS

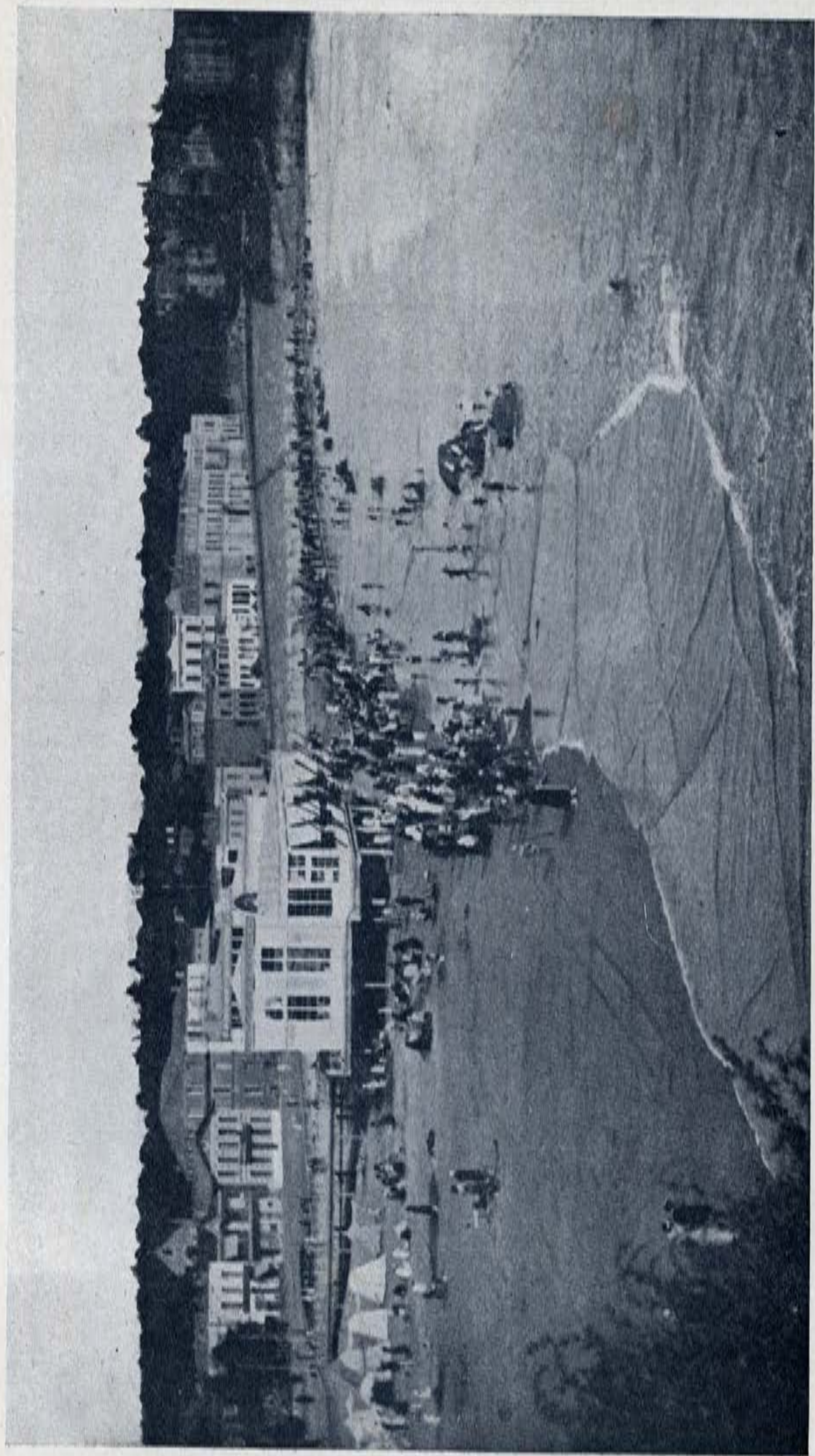

PONTAILLAC.

La Plage.

GRAND HOTEL DE PONTAILLAC

P. JACQUET, Propriétaire

⇒ VUE SPLENDIDE ⇒
AU CENTRE DE LA PLAGE
TERRASSE SUR LA MER
JARDINS OMBRAGÉS



DERNIER CONFORT

Téléphone ... 2-12

Recommandé aux Familles

G A R A G E

L'Hiver : ALEXANDRA - HOTEL, à Cannes



ENTREPRISE
DE

TRANSPORTS
G. Couturier

42 Rue du Lavoisier
Royan

EXCURSIONS

CARS-BLEUS

BUREAU ET BILLETS

*Kiosque à journaux en face
le Casino Municipal*



TÉLÉPHONE... 15

**DÉMÉNAGEMENTS
POUR TOUS PAYS**

CHAPITRE QUATRIÈME

□ □ □

PROMENADES ET EXCURSIONS



Les promenades, à courte ou longue distance, sont innombrables autour de Royan. Ce sont les promenades pittoresques dans les rochers aux noms capricieux : la Grotte aux Fées, le Trou de l'Enfer, le Puits de Lauture, etc. ; celles plus reposantes sous les bois de chênes et d'yeuses de la Métairie, du Jardin Public, du Parc, de l'Oasis ; plus loin, c'est Saint-Georges (voir p. 33), avec la maison d'Eugène Pelletan et celle où Michelet écrivit *La Femme*.

Du côté opposé, c'est la plage de Nauzan, Saint-Palais (voir p. 30), le Platin et sa petite chapelle, Terre-Nègre et la Grande Côte, limite extrême des falaises. Là-bas, c'est le phare de la Coubre (voir p. 34), pylône gigantesque, qui profile sa puissante structure au milieu de la végétation luxuriante d'une immense forêt de pins maritimes coupée de réserves d'aunes, de sycomores et de houblonnières. Là, sont les grandes dunes aux appellations suggestives de Nembroche et de Gardour.

Au delà, c'est la Côte sauvage, plage immense jalonnée d'innombrables épaves, qui s'étend sur plus de quinze kilomètres, jusqu'au tragique pertuis de Maumusson, gouffre redoutable à certaines époques ; et enfin, en revenant, Marennes (voir p. 35) et La Tremblade (voir p. 35) avec leurs claires abritant les huîtres si réputées.

On peut aussi faire des promenades en mer, soit en s'adressant



LE BUREAU. — Sous les Yeuses.

Gl. L. L.

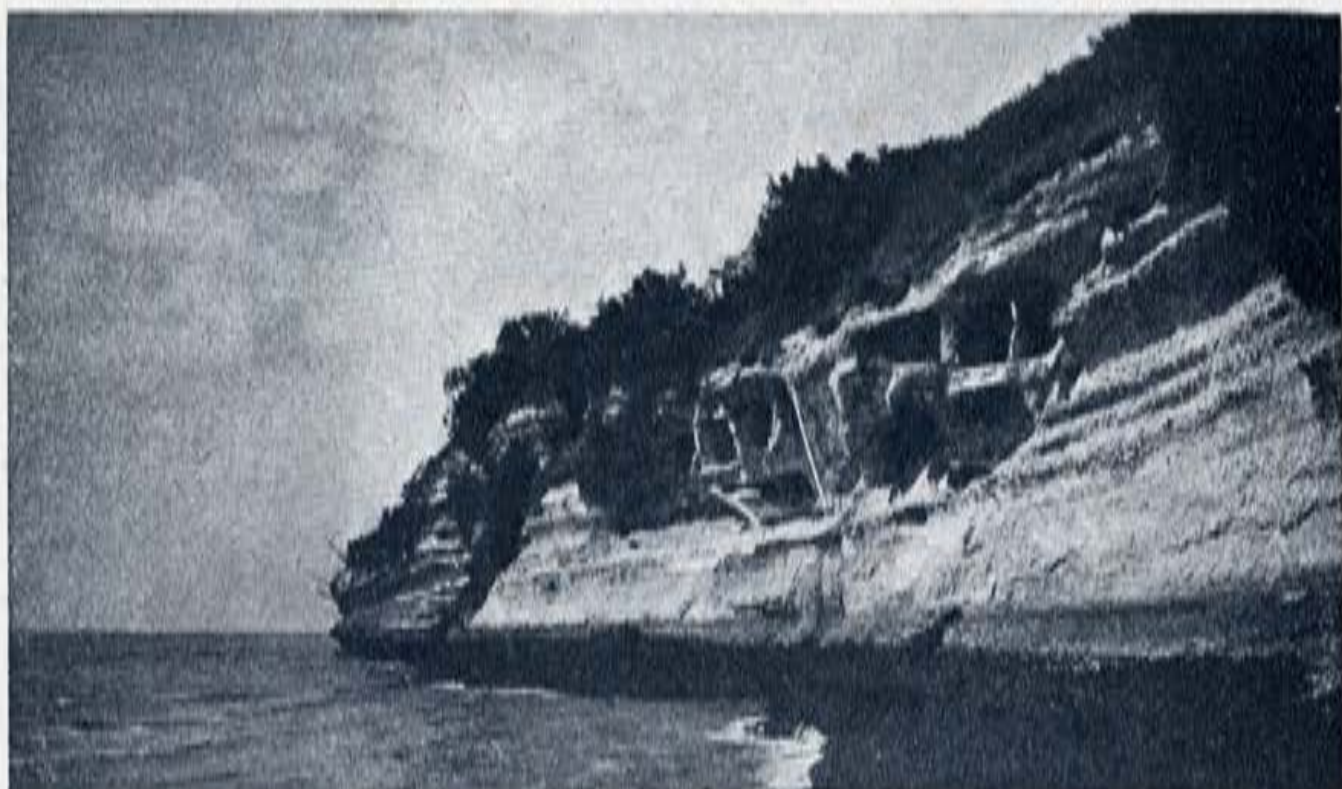

ROYAN. — Grottes de Meschers.

Gl. G. A. P.

aux marins du port (bateaux à voile ou automobiles), soit se rendre par mer à Meschers (voir p. 33), Talmont (voir p. 33), l'île d'Oléron (voir p. 36), La Tremblade (voir p. 36), etc.

On peut, en voiture, aller visiter le château de Belmont, ou le phare de Saint-Pierre, d'où l'on jouit d'un très joli panorama sur toute la région : Cordouan (voir p. 32) semble à vos pieds et l'on aperçoit la haute mer par delà les pointes de Souillac et de l'Amélie ; de la dernière fenêtre, vers le nord, on distingue la tour de Broue et le clocher de Marennes.

Pour faciliter aux touristes la visite de notre région, nous avons divisé les environs de Royan en deux catégories : les « Promenades », qui comprennent les alentours de Royan, et les « Excursions », où sont groupées les villes et les localités plus éloignées.

Nous avons, autant qu'il est possible, indiqué dans chacune d'elles les monuments ou les sites intéressants à visiter ; nous fournirons d'ailleurs dans nos bureaux, pendant la saison d'été, tous les renseignements complémentaires que désireraient avoir nos visiteurs, tant au point de vue des moyens de transport que des itinéraires à suivre ou des distances à parcourir.

1^o PROMENADES

Nous avons groupé ici les environs immédiats de Royan en deux parties : la région Nord et la région Sud.

a) Région Nord

VAUX-NAUZAN (4 km.). — Église romane de la fin du XI^e siècle, tour carrée couverte de lierre qui dépendait de l'ancienne abbaye.

Nauzan est une petite plage charmante entourée d'une éternelle verdure et dont l'importance grandit chaque année.

LE BUREAU-SAINT-PALAIS-SUR-MER. — Cette station, admirablement placée sur l'estuaire de la Gironde, est entourée de forêts de pins et de chênes-verts, qui lui font une véritable

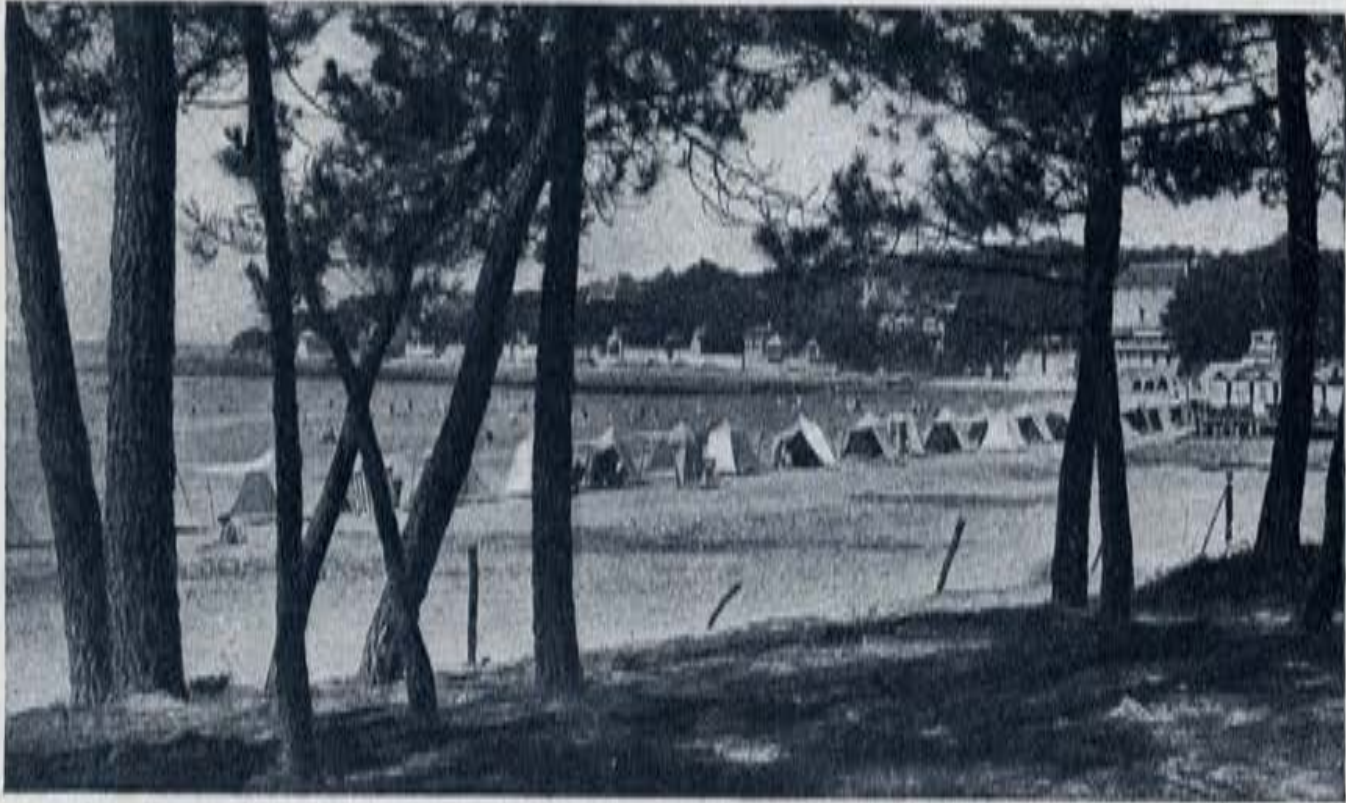

SAINTE-PALAIS-SUR-MER.

La Plage à travers les arbres.

ceinture de verdure et d'ombrage. La plage est particulièrement fréquentée. — Syndicat d'Initiative.

SAINTE-SULPICE-EN-ROYAN (6 km.). — Église romano-ogivale ; les deux transepts furent détruits durant les guerres de religion ; temple protestant curieux.

BREUILLET (9 km.). — Ancienne voie romaine ; château de La Roche (cheminée finement sculptée).

MORNAC (12 km.). — Vieux château ayant conservé ses oubliettes et ses souterrains ; des portraits de grands hommes antiques ornaient le haut de la salle à manger. Le château fut assiégé sans succès par les Anglais en 1422. Église du x^e siècle, style byzantin.

L'ÉGUILLE (11 km.). - Petit port sur la Seudre ; marais salants.

SAUJON (10 km.). — Petite ville commerçante sur la Seudre ; bifurcation des lignes de La Tremblade, Saintes et Pons. Sur la place de l'église, s'élève l'*Établissement thermal* qu'on peut visiter et qui possède une installation de thérapeutique physique des plus importantes. Derrière l'établissement, un vaste domaine de 60 hectares offre de jolies promenades. Cette station se recommande au touriste qui veut réaliser une cure de repos et de régime dans les meilleures conditions de confort et de charme.

CORME-ROYAL. — Église du xii^e siècle, clocher du xv^e ; bénitier en marbre blanc.

SABLONCEAUX. — Ancienne abbaye (35 mètres de longueur sur 20 mètres de hauteur), avec clocher du xiii^e siècle.

SAINTE-ROMAIN-DE-BENET (16 km.), Chemin de fer de l'État. — Camp de Toulon et tour de Pirelonge ; on a beaucoup disserté sur ces deux vestiges de l'antiquité, qui paraissent dater d'une époque très reculée. Église romane avec colonnes et chapiteaux remarquables. Voûte récente en ciment armé.

SAINTE-NADAUD. — Antiques carrières qui ont fourni, à diverses époques, les matériaux de tous les monuments de la région.

SAINTE-SORNIN. — Église curieuse et rare. Certains y retrouvent un spécimen d'art lombard-mérovingien.

MÉDIS (5 km.). — Église byzantine du xi^e siècle.

b) Région Sud

CORDOUAN (12 km.). — Plateau de rochers assez vaste sur lequel est édifié le phare. Plus de 300 marches ; 60 mètres de haut ; portée du feu : 30 kilomètres ; ancienne chapelle au premier étage ; buste de Louis de Foix, l'architecte qui en dressa le plan ; date du début du xvii^e siècle.

LA POINTE DE GRAVE. — Point terminus de la ligne du Médoc (Compagnie des Chemins de fer du Midi). — Fort défendant l'entrée de la Gironde. Plage de sable. Phare à éclipses. Pour le passage de Royan à Pointe de Grave, consulter les affiches (30 minutes de traversée).

SOULAC. — Vieille église romane du xii^e siècle ayant conservé trois colonnes de marbre de la primitive église du vi^e siècle. Au xv^e, construction du clocher et remaniements importants ; l'ensablement commence, il est complet au xviii^e ; vers le milieu du xix^e siècle on a tenté de faire revivre la basilique. Malgré l'ensablement encore existant, l'œuvre est imposante. Syndicat d'initiative.

MONTALIVET (15 km. de Soulac). — Plage des plus remarquables par son étendue. De Montalivet à Soulac par la plage, en voiture, à marée basse, 15 kilomètres. Gare de Queyrac, voitures à tous les trains ; commune de Vendays.

HOURTIN. — Grand lac : 6.000 hectares ; grandes dunes entre le lac et l'Océan. Le bourg est à proximité du lac ; tramway départemental. C'est entre le lac et l'Océan que doit passer la grande voie translandaise devant relier Royan et Biarritz, toute la Côte d'Argent française, grouper en chapelet les perles éparses du riche écrin.



Le Phare de Cordouan. Cl. P. Doyzieux.

PLAGE DES VERGNES. — Une des plus curieuses de la région. Jolie grotte à droite : rochers formant flot au centre. Pour y parvenir, prendre, à l'extrémité de la plage de Suzac, le sentier ardu dans la dune, presque à pic. Sur la hauteur, joli panorama de toute la falaise. Suivre la route qui continue le sentier jusqu'à un enclos de vignes avec maisonnette. Chaîne pour arrêter les véhicules. Passer auprès de la maison et laisser la route à gauche ; deuxième chaîne ; suivre toujours. Quelques centaines de mètres plus loin, la route redevient sentier dans le sable. A cinquante ou soixante mètres de là, un sentier identique avec ornières, sur la droite.



SAINT-GEORGES-DE-DIDONNE. — *La Plage.*

Cl. Baulard.

Aussitôt, on trouve la plage, dissimulée par un rideau d'arbres. Retour par le même chemin, ou mieux traverser la forêt, étroite à cet endroit, et prendre à gauche une jolie route blanche dans la plus délicieuse des oasis ; cette route vous ramène également à la plage de Suzac. Reprendre la falaise ou revenir par la forêt. Cette excursion doit se faire à pied. Les cavaliers, cyclistes et voitures y accèdent par Meschers.

SAINT-GEORGES-DE-DIDONNE. — A 4 kilomètres de Royan, Saint-Georges-de-Didonne semble une oasis de paix et de silence. Sous ses grands arbres, qui continuent jusqu'au bord de la mer la magnifique *forêt de Suzac* contre laquelle la petite ville s'appuie, au bord d'une rive où les petites plages et les rochers alternent de pittoresque façon, Saint-Georges reçoit, à la saison, les familles amies du calme (voir p. 42).

MESCHERS (10 km.). — Petit port sur la *Gironde* ; conche des Nonnes ; anciens moulins à vent ; grottes réellement intéressantes dans la falaise surplombant la Gironde : anciennes carrières abandonnées. Plusieurs sont habitées ; elles servirent de refuge aux protestants. Un couloir souterrain conduit d'un groupe d'entre elles sous l'un des moulins par lequel on accédait en cas d'alerte. Château Bardou, antique demeure ; clocher ogival incomplet, près église moderne.

TALMONT (16 km.). — Ancien château des La Trémoille ; résidence de Lord Talbot ; église romane du *x^e* siècle ; une partie fut reconstruite fin du *xvi^e* siècle. Très intéressante excursion par Saint-Georges et Meschers.

LE CAILLAUD, ou NOUVEAU-TALMONT. — Emplacement que les Américains avaient choisi pour y créer un port de débarquement.

LE FA. — Deux kilomètres de Talmont, dans l'intérieur des terres. Débris de construction romaine importante formant tertre sur lequel s'élève un moulin. Dans les sentiers, à travers champs, on trouvait des débris de marbres et de mosaïques dont les habitants du pays se servaient pour l'entretien des routes. Presque tous possèdent des monnaies romaines découvertes en cultivant le sol.

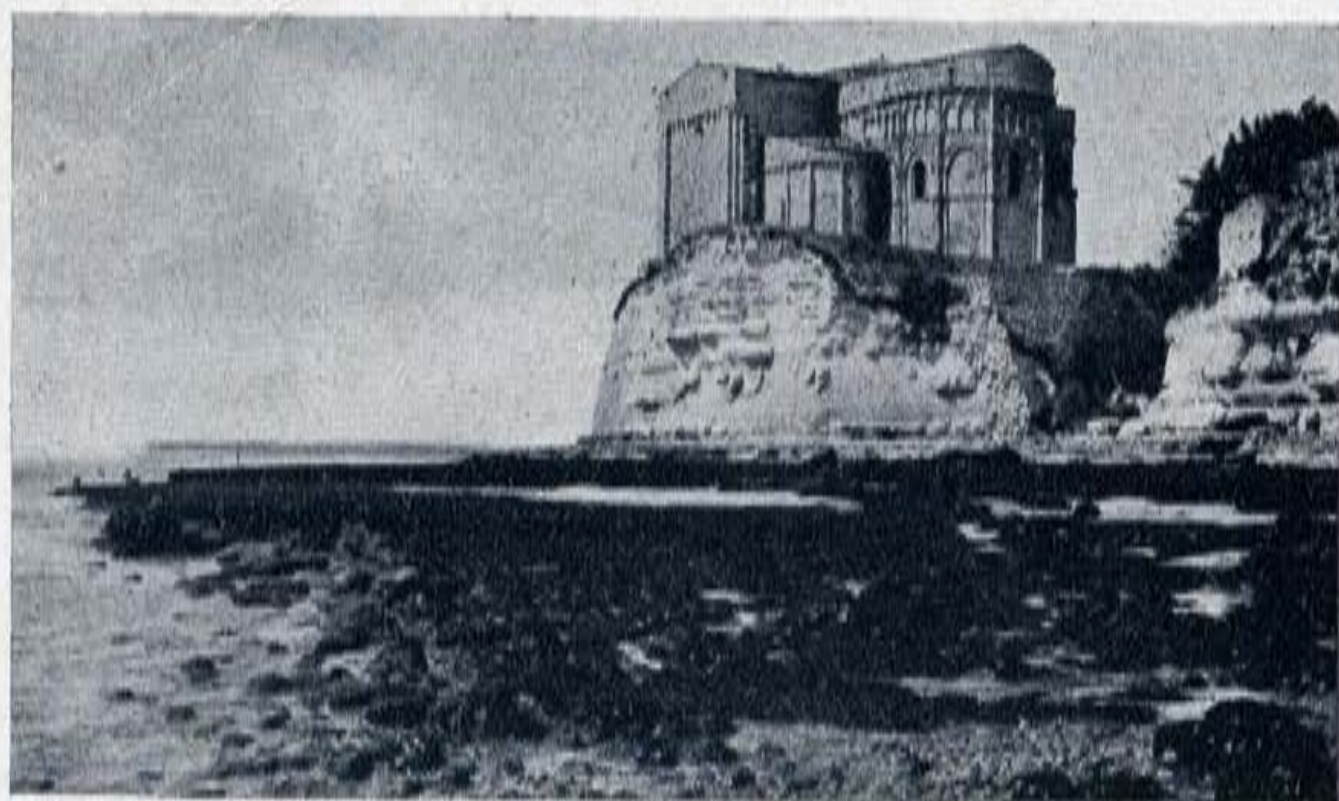

TALMONT.

L'Église.

SAINT-SEURIN-D'UZET. — Petit port entouré d'ombrages. Restes de thermes romains. Château féodal intéressant. Vue magnifique sur l'entrée du fleuve. Un petit ruisseau coule au pied des remparts.

MORTAGNE-SUR-GIRONDE (28 km.). — Localité très pittoresque avec ses hautes falaises qui dominent la Gironde large de 12 kilomètres. Gracieux petit port avec bassin à flot dans lequel se jettent les deux ruisseaux de *Fontaurit* et de *Fontdevine*. Importantes minoteries à la Rive. Usine à ciment à la Gravelle. Église du XII^e siècle, mutilée, dans laquelle on remarque de beaux chapiteaux et une jolie absidiole. Clocher moderne. Ermitage Saint-Martial, sanctuaire le plus ancien de la région, apparenté au célèbre sanctuaire de Rocamadour. Sa fondation remonte aux premiers siècles chrétiens. Dans son état actuel, il date des X^e et XI^e siècles. Il comprend une chapelle monolithe avec statues en pierre de l'époque, les cellules des moines, le réfectoire, la cuisine et l'escalier merveilleux taillé dans l'intérieur de la falaise pour relier l'ermitage à la tour qui domine tout l'ensemble. L'ermitage, le jeudi le plus proche de la Saint-Martial, voit se dérouler les cérémonies d'un important pèlerinage. Service d'autobus entre Royan et Mortagne.

2^o EXCURSIONS

Pour faciliter à nos hôtes la visite des régions plus éloignées de Royan, nous avons divisé les excursions en quatre groupes : a) région de Marennes et du Brouageais ; b) région du nord de la Charente ; c) région de Saintes, Pons et Angoulême ; d) Bordeaux.

a) Région de Marennes et du Brouageais

LA COUBRE. — La pointe de La Coubre possède un des phares les plus puissants de France (portée : 60 km.). On s'y rend par le tramway forestier qui part de la Grande-Côte à l'arrivée du tramway de Royan et en correspondance. On peut y aller aussi par le service des auto-cars.



BROUAGE.

Anciennes fortifications.

POINTE ESPAGNOLE, GALON-D'OR. — Très jolie vue sur la mer sauvage et le Pertuis de Maumusson ; desservi uniquement par le tramway forestier.

LA TREMBLADE (22 km.). — Charmante petite ville dont le commerce consiste principalement en huîtres vertes et plates, dites de « Marennes ». **Ronce-les-Bains** (26 km.), est la plage de La Tremblade ; on y jouit d'une jolie vue sur le Pertuis et l'île d'Oléron. Syndicat d'initiative. — Station terminus du tramway forestier de Royan.

MARENNES (32 km.), 4.000 habitants. — Usine de Saint-Gobain pour la fabrication des produits chimiques. Patrie de Chasseloup-Laubat ; marais salants datant de l'occupation romaine ; huîtres plates et vertes portant le nom de l'endroit ; chemins de fer de l'État ; tramway sur route pour Saintes et Saujon. Panorama de toute la région du haut de son clocher qui date du xv^e siècle ; hauteur : 85 mètres. Syndicat d'initiative.

BROUAGE (38 km.). — Restes d'une place forte du xvi^e siècle. Richelieu, reprenant une idée de Charles VIII, y établit un arsenal pour contrebalancer la puissance de La Rochelle. Colbert transporta l'arsenal à Rochefort. Patrie de Champlain.

HIERS-BROUAGE. — Voir la maison où fut emprisonnée Marie Mancini.

BROUE. — Restes de bâtiments importants, d'origine inconnue. La tour est notamment curieuse avec sa couronne de lierre.

MOËZE. — Clocher absolument remarquable (xv^e siècle) ; voir au cimetière l'hosannaire (xvi^e siècle), servant jadis de station aux processions, monument très rare.

PORT DES BARQUES. — Petite station de bains d'où l'on peut aller à l'île Madame à marée basse.

ILE D'OLÉRON. — Tout entière digne d'être visitée par les touristes. Sur la côte Ouest, des rochers admirables, de la Coti-



ROYAN.

Sous-bois aux Pierrières.

nière à Chassiron. Au sud et à l'est, des plages de toute beauté : Saint-Trojan, Vert-Bois, Foulerat, Plaisance. Au centre, commune de Saint-Pierre, la « Lanterne des Morts », datant de l'occupation anglaise, 20 mètres de haut. Non loin de là, deux dolmens célèbres : la Cuiller et la Galoche de Gargantua. La citadelle du château est l'œuvre de Vauban ; le fort Boyard date de Napoléon I^{er}. Sanatorium pour enfants débiles et lymphatiques à Saint-Trojan (240 lits). Un tramway traverse l'île dans toute sa longueur ; on accède dans l'île par Le Chapus, Fouras ou La Rochelle. Un service d'auto-cars partant de Royan fait faire la visite d'une grande partie de l'île dans la journée. Syndicat d'initiative à Saint-Trojan.

TRAMWAY FORESTIER DE ROYAN A LA COUBRE ET RONCE-LES-BAINS. — L'excursion Royan-Ronce-les-Bains-Ile d'Oléron est, de toutes les excursions que le touriste devra faire pendant son séjour à Royan, la plus importante, la plus intéressante et la plus variée.

A partir de la Grande-Côte, le tramway forestier abandonne la falaise rocheuse et s'engage dans l'immense forêt de la Coubre qu'il suivra jusqu'à Ronce-les-Bains, son point terminus. Phare de la Coubre, tunnels de verdure, échappées sur la mer sauvage, ne cessent de charmer le voyageur pendant tout le parcours. Puis, voici Ronce-les-Bains, la charmante petite station au climat si doux et si tempéré et qui se développe de jour en jour.

Correspondant avec le tramway, le bateau qui fait journellement le service entre Ronce-les-Bains et Saint-Trojan attend le touriste qui, après vingt minutes de traversée, débarque à Saint-Trojan même et peut, de là, visiter toute l'île d'Oléron, s'il le désire.

Le retour s'effectue de la même manière pour arriver le soir à Royan à une heure qui permet d'assister aux différents spectacles qui se donnent journellement pendant la saison.

Les personnes qui désirent limiter l'excursion à la visite du phare de la Coubre et de Bonne Anse feront cependant une excursion fort intéressante.

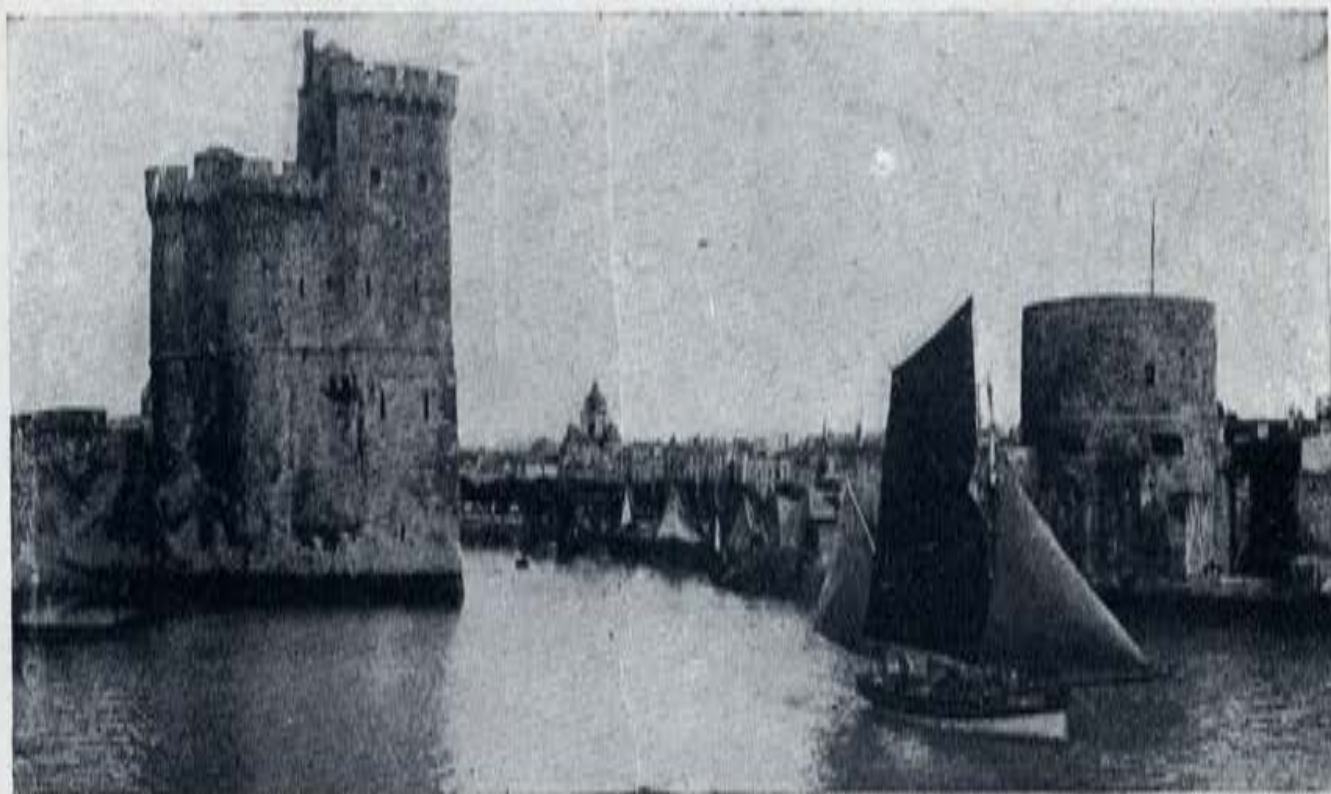

LA ROCHELLE. — *Sortie du Port.*

Cl. L. L.

b) Région du Nord de la Charente

ROCHEFORT (42 km.). — Port de guerre (27.000 habitants). Le Syndicat d'initiative de Rochefort facilite la visite de l'arsenal ; s'y adresser à l'avance. La visite n'est autorisée que pour les personnes de nationalité française. Hôpital de la marine ; école de médecine navale ; trois bassins à flot ; tour des signaux (1728) ; maison de Pierre Loti, 141, rue Chanzy.

TONNAY-CHARENTE (4.500 hab.). — Commerce important avec les pays scandinaves. Un des plus curieux ponts suspendus de France permettant le passage de bateaux de fort tonnage.

FOURAS. — Station balnéaire réputée, à l'embouchure de la Charente. Syndicat d'initiative.

CHATELAILLON et ANGOULINS. — Jolies plages de sable entre Fouras et La Rochelle. De création récente. Syndicat d'initiative à Châtelailon.

ILE D'AIX. — En forme de croissant ; fortifications de Vauban ; Napoléon I^{er} y séjourna avant de s'embarquer pour Sainte-Hélène. Voir la maison où il habita. Les bateaux de La Rochelle à Oléron s'y arrêtent, de même que ceux venant de Fouras.

LA ROCHELLE (78 km.), 38.000 habitants. Syndicat d'initiative. — Célèbre par le siège qu'elle soutint contre Richelieu. A marée basse, on voit encore des débris de la digue qu'il avait élevée. Les bassins de La Pallice ont donné une grande extension au commerce et au développement de la ville. Les principales Compagnies de navigation françaises et étrangères allant à la côte d'Afrique y font escale. Hôtel de ville extrêmement remarquable, surtout la cour intérieure. On montre encore le fauteuil de Jean Guiton et la table de marbre qu'il frappa d'un poignard (1628). Voir aussi la tour de la Lanterne et la maison dite de Henri II. Chef-lieu du département de la Charente-Inférieure.

ILE DE RÉ. — Ile des plus curieuses du littoral. Commence à prendre rang parmi les stations balnéaires. Plages de sable fin :



SAINTES.

Les Arènes, vue prise du Clocher Saint-Eutrope.

Rivedoux, La Flotte, Saint-Martin, Le Bois, La Couarde, Ars, Saint-Clément-des-Baleines (phare remarquable). Bon mouillage à Loix. A Ars, musée de peinture admirable. Au Martroy, l'île se rétrécit à 70 mètres. Tramway dans toute l'île. Service de bateaux pour La Rochelle et l'Aiguillon. Syndicat d'initiative à Saint-Martin-de-Ré.

ROCHEBONNE. — C'est au large des îles de Ré et d'Oléron que se trouve le banc de Rochebonne sur lequel s'est heurté le paquebot *Afrique*. Un phare, des plus audacieusement jeté sur l'abîme, avait été élevé avant la guerre au milieu des récifs pour en éclairer les abords, redoutables par la violence des courants qui attirent sur ce plateau rocheux à fleur d'eau.

c) Région de Saintes, Pons et Angoulême

SAINTES (36 km.), 20.000 habitants. Syndicat d'initiative. — Ancienne capitale de la Saintonge ; statue de Bernard Palissy qui y découvrit l'émail. Arènes romaines ; arc de triomphe autrefois sur le fleuve et transporté pierre à pierre, sous la surveillance de Prosper Mérimée. Église Saint-Pierre (xv^e siècle), porte la trace des boulets calvinistes de 1568 ; église Saint-Eutrope (xv^e siècle) ; tour de l'Échevinage (xvi^e siècle). Ne pas oublier de visiter le remarquable musée régional Mestrau. S'adresser au S. I. pour la visite des curiosités de la ville.

TAILLEBOURG. — Victoire de saint Louis sur les Anglais (1242). Vieux château dont les tours sont assez bien conservées.

FENIOUX. — Une des plus anciennes églises de France. Quelques auteurs veulent y voir un temple de Jupiter Capitolin transformé.

EBÉON-VARAIZE. — Le « fanal d'Ebéon », monument votif ou propitiatoire. Les « fanaux de Varaize », même origine vraisemblablement.

SAINT-JEAN-D'ANGÉLY (64 km.). — Voir la place du Pilon, la porte de l'Horloge, la porte de l'ancien Echevinage et surtout l'hôtel de ville avec une salle des fêtes luxueuse.



COGNAC. — *Vue générale.*

Cl. Barrier.

NEUVIC. — Un des anciens châteaux les mieux conservés de la région. Sa terrasse domine toute la vallée du Pays-Bas jusqu'à Cognac.

PONT-L'ABBÉ. — Église du XII^e siècle, monument historique. Tombeau de René Caillé qui y mourut en 1838.

SAINT-PORCHAIRE. — Château de La Roche-Corbon (XVI^e siècle) décrit par Pierre Loti. Grottes très profondes, dangereuses sans guide.

TRIZAY. — Église du XI^e siècle ; peintures du XV^e siècle : *Martyre de saint Sébastien.*

CRAZANNES. — Château des XV^e et XVI^e siècles ; donjon et portes merveilleux ; chambre conservée intacte de La Roche-foucauld, évêque de Saintes, massacré aux Carmes en 1793.

PESSINES. — Possède un chêne qui date de la conquête romaine, on l'appelle le « Doyen des Gaules » ; plusieurs personnes pourraient dîner à l'intérieur.

PONS. — Sur la Seugne, jolie petite rivière très poissonneuse ; donjon du moyen âge : 30 mètres de haut, murs de 3 m. 50 d'épaisseur ; le reste du château fut reconstruit au XVI^e siècle.

USSON. — Près de Pons ; château de la Renaissance, construit à 8 kilomètres de l'endroit où il se trouve et transporté pierre à pierre ; très bien conservé.

ECHEBRUNE. — Église romane restaurée au XV^e siècle (monument historique).

MARIGNAC. — Église du XII^e siècle (monument historique).

PÉRIGNAC. — Église du XII^e siècle (monument historique).

CHADENAC. — Église romane du XII^e siècle (monument historique) ; très intéressante ; curieuses décorations de la façade : combats d'animaux ; hommes et femmes attaqués par des monstres.

RIOUX et RÉTAUD (5 et 6 kilomètres de Tesson). — Églises classées comme monuments historiques.



BORDEAUX.

Vue générale.

On peut visiter aussi :

COGNAC (61 km.), 20.000 habitants. — Grand commerce d'eaux-de-vie. Pierre commémorative marquant la place du dernier pas que fit Marguerite de Savoie avant la naissance de François I^{er}. Syndicat d'initiative.

JARNAC. — Charmante petite ville; eaux-de-vies et minoteries.

ANGOULÊME (103 km.), 40.000 habitants. — Ancienne capitale de l'Angoumois; chef-lieu de la Charente; plusieurs églises remarquables: Saint-Martial et son clocher renommé; Saint-André, Saint-Pierre (xii^e siècle); papeteries importantes. Syndicat d'initiative: kiosque de renseignements aux gares.

Tout près de là, RUELLE; source de la Touvre; fonderie de canons pour la marine.

d) Bordeaux

120 kilomètres par la route, 100 kilomètres par bateau.

Une excursion fort intéressante est d'aller à Bordeaux soit par chemin de fer, soit par bateau. Grand port et centre important de 260.000 habitants.

A visiter: ruines du Palais Gallien (ii^e siècle); cathédrale Saint-André (xiv^e siècle); Saint-Michel (xiv^e siècle), qui abrite des momies du xv^e siècle; la Bourse (1749); le Grand-Théâtre, un des plus beaux de France (1780); le pont de pierre, de 490 mètres de longueur.

On peut admirer, selon le parcours adopté: soit le pont de Cubzac, un des plus curieux travaux de ce genre; soit la citadelle de Blaye, œuvre de Vauban (1680), où fut internée, en 1832, la duchesse de Berry; Pauillac et ses appontements; le large estuaire de la Gironde (12 km. en face de Mortagne); Le Verdon, où l'on va édifier un port de relâche pour les navires de fort tonnage; soit encore voir défiler à ses yeux les principaux vignobles du Médoc, qui produisent les grands crus réputés: châteaux Larose, Margaux, Léoville, Lafite, Loudenne, etc.

En été, service par bateau entre Bordeaux et Royan; consulter les affiches.

Syndicat d'initiative de Bordeaux, Palais de la Bourse.



ROYAN. — *Le Pont du Diable.*

Cl. G. A. P.

QUELQUES ITINÉRAIRES

Mais ces promenades et excursions, aussi intéressantes qu'agréables, demandent un séjour prolongé à Royan. Aussi, avons-nous pensé aux touristes qui n'ont que peu de temps à passer dans notre ville et nous donnons ci-dessous, à leur intention, quelques itinéraires.

1° *Pour les personnes qui ne disposent que d'une seule journée.* Partir le matin par la plage ou le tramway et visiter les rochers de Vallières d'où l'on jouit d'un merveilleux panorama de Royan. Suivre la route qui contourne le promontoire de Vallières pour aboutir à Saint-Georges, d'où le tramway vous ramène à Royan en un quart d'heure. L'après-midi, visiter Pontaillac, rentrer à pied en suivant la côte par le boulevard de la Côte-d'Argent.

2° *Les personnes qui disposent de deux journées* peuvent employer la première de la façon précédente et le lendemain matin visiter le Parc et l'Oasis ou bien les sous-bois de Pontaillac. L'après-midi se rendre en tramway à la Grande Côte. Si possible, faire à pied le trajet de la Grande Côte au Bureau par la plage du Platin, le phare de Terre-Nègre et la corniche des Pierrières (3 km.). Rien n'est plus imposant, plus grandiose, que le coup d'œil dont on jouit du haut de cette corniche, un jour de forte marée ; toute la côte jusqu'à Suzac, soit environ 17 à 18 km., n'est qu'une immense nappe blanche, une frange d'écume enserrant des flots de verdure ; c'est véritablement la Côte d'Argent.

3° *Enfin les personnes qui séjournent trois jours* à Royan peuvent, dans la matinée du troisième jour, consacrer quelques instants aux ombrages de Foncillon et, dans l'après-midi, après avoir parcouru la plage de Saint-Georges, visiter les rochers et la plage de Suzac ; l'allée couverte formée par des yeuses dont les ramages couchés par les vents du large forment une voûte de verdure ; revenir par le chemin de Suzac qui traverse une forêt de pins, pour reprendre le tramway à la station de Saint-Georges-de-Didonne (trajet à pied, environ 7 kilomètres).

— Voir page 53 les Renseignements pratiques —

“ COTTAGE FLEURI ”

R. BLOUET, Propriétaire

Route des Bois, SAINT-GEORGES-DE-DIDONNE, près de ROYAN

PENSION DE
FAMILLE



CUISINE BOURGEOISE
EAU COURANTE
ÉLECTRICITÉ & JARDIN

HOTEL DE L'OCÉAN

A. LACAGE, Propriétaire

ST-GEORGES-DE-DIDONNE, près ROYAN



R. C. S. 483

ENGLISH SPOKEN - SE HABLA ESPAÑOL

Situé près de la Plage
et de la Forêt de Pins.
Climat doux et tempéré.
Recommandé aux Touristes.
Hôtel ouvert toute l'année.
De Pâques à fin Juin, prix
spécial pour les familles qui
désirent faire une cure
d'air au Printemps.

Cuisine et Cave réputées.
TOUT CONFORT
Eau courante chaude et
froide & Chauffage central
Téléphone 8

HOTEL CENTRAL

Madame CLAVIER, Propriétaire

CUISINE DE FAMILLE = OUVERT =
CONDITIONS POUR SÉJOUR = TOUTE L'ANNÉE

SAINT-GEORGES-DE-DIDONNE ☐ Téléphone : 24

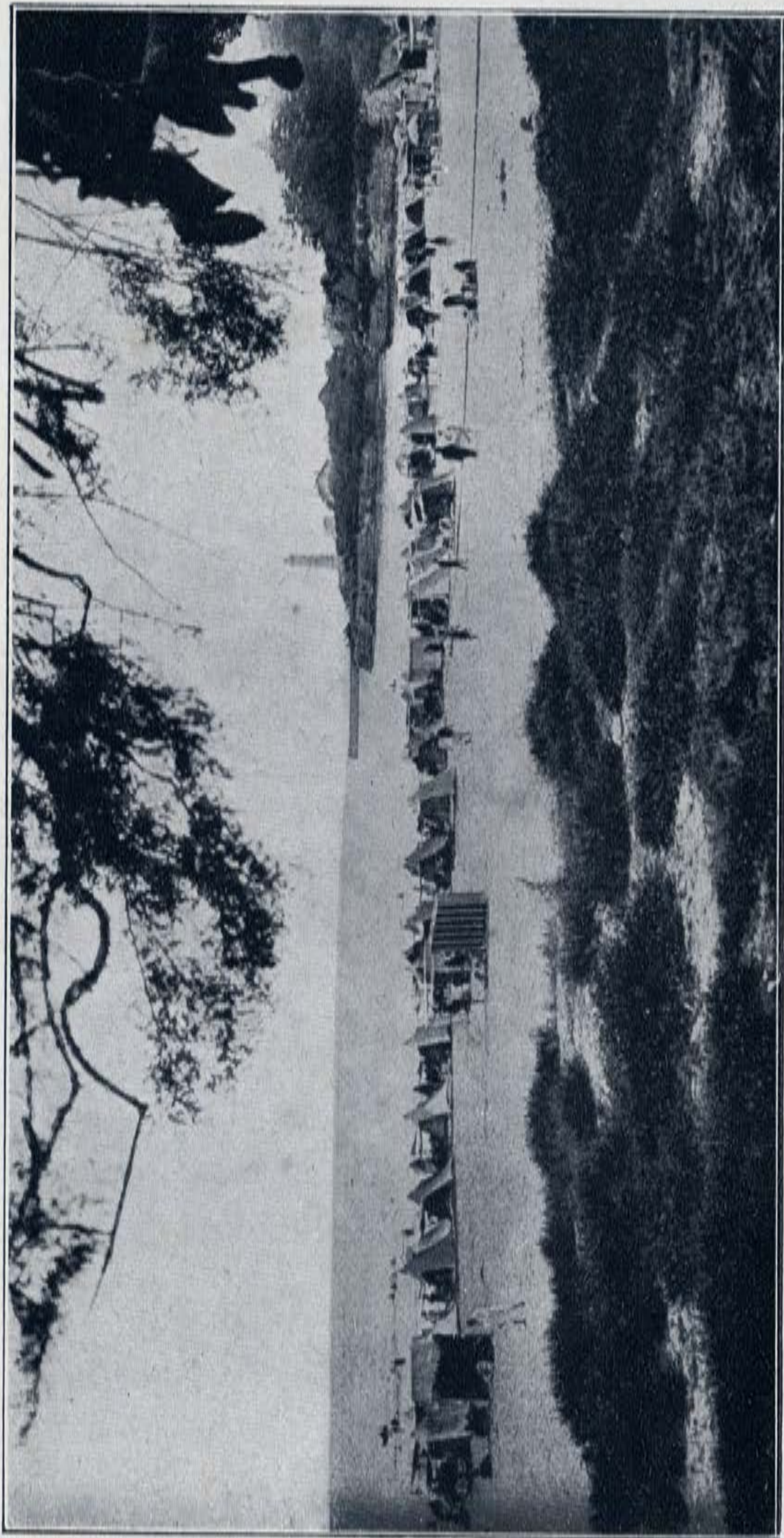

*SAINTE-GEORGES-DE-DIDONNE, à 4 kilomètres de Royan, semble une oasis de paix et de silence
et reçoit pendant la saison les familles amies du calme.*

ROYAN, RUE DE L'HÔTEL DE VILLE
ET RUE DU CAÏNS

PENSION
JÉVIGNÉ

DERNIER CONFORT
SON RESTAURANT MODERNE
La Cuisine. La Cave.



*Si vous voulez emporter de Royan un souvenir
qui sorte de l'ordinaire faites vos achats*

“ AUX ARTS DÉCORATIFS ”

Square Botton en face “ Le Négrillon ”

*Vous y trouverez un grand choix d'objets pyrogravés
fabriqués sur place : bonbonnières, thermomètres,
— porte-clefs, porte-journaux, etc... —*

CUISINE SOIGNÉE
Vue splendide sur la mer

Téléphone : 1.49
Confort moderne

HOTEL DE BAYONNE

Restaurant

C. DELAUNAY, Propre

*Membre Honoraire de l'U.S.N.
et Mutuelle des Voyageurs de Commerce*

24, Boulevard Lessore

ROYAN-LES-BAINS

LOCATION  VENTE

ACHAT

AGENCE de la TOUR du CHAY

40, Avenue
de Pontailac

VILLAS - MAISONS
FONDS de COMMERCE
DOMAINES et PROPRIÉTÉS

SOCIÉTÉ GÉNÉRALE

Pour favoriser le développement du Commerce et de l'Industrie en France
Société Anonyme fondée en 1864 — Capital : 625 Millions
SIÈGE SOCIAL à PARIS, 29-31, Boulevard Haussmann, 29-31

Agence de SAINTES

BUREAU PERMANENT à ROYAN

==== Angle Boulevard Botton et rue de la Plage ====



Toutes Opérations de
Banque et de Bourse.
Garde de Titres.



Paiement de Coupons.
Locations de Coffres-forts.
Virements sans frais.

Change de Monnaies

Ouverture de Comptes de Dépôts
de fonds dont le client conserve la disponibilité à vue



AU SCARABÉE D'OR

CONFISERIE COSTE-BERNARD
— Fondée en 1880 —

R. FAURE, Propriétaire
La Maison se charge des Expéditions

ROYAN-LES-BAINS
— Galeries Botton —

Ouvert de Pâques au 15 Octobre *Demandez ses Spécialités*

ENTREPRISE DE TOUS TRAVAUX DU BATIMENT



Lalassère et Perse

114 bis, Rue de la République - ROYAN

Téléphone : 1-46

R. C. Marennes 2899

VILLAS à forfait
ou sur série de prix
Béton armé dans
toutes ses applications

RÉFÉRENCES DE PREMIER ORDRE DEPUIS 1909

A PAU (*Basses-Pyrénées*) et ROYAN

→→→→ OUVERT TOUTE L'ANNÉE ←←←←

LA GRANDE CONCHE

Restaurant et Pension de Famille

Boulevard Botton
(A côté du Café Régent)

SPÉCIALITÉ DE HOMARD
→ A L'AMÉRICAIN ←

RESTAURANT DU CASINO

M. BURGNET

90, Boulevard Botton, 90

=====**ROYAN**=====

PHOTOGRAPHIE VICTOR-HUGO

ROYAN - 4, Rue Gambetta (*Face au Café des Bains*)

A. SORIGNET

R. MASURE

-:- Gendre et Successeur :-:

L'Hiver : 16, Bd Maréchal-Pétain, **BEAULIEU-S.-MER (A.-M.)**



KODAKS

PATHÉ-BABY

Tous travaux et fournitures

ROYAN



GRAND

CAFÉ

RÉGENT

Sur la Grande Plage

CONCERTS SYMPHONIQUES



Téléphone : 0-25

L. JAMME, Propriétaire

v. Nantes

v. Niort, Saumur, Paris



LÉGENDE

-  Routes et chemins
-  Chemins de fer
-  Cours d'eau
-  Bois et forêts

0 ————— 20 km

v. Poitiers, Tours, Paris

v. Périgueux



Sous-bois à Pontaillac.

ENTOURANT Pontaillac et ses villas, la Forêt du même nom, ou Forêt Bellamy, offre, dans un cadre reposant et ombreux, le calme de ses avenues, la verdure de ses futaies, la fraîcheur de ses sous-bois.

De coquettes constructions s'y élèvent de jour en jour car la mer et le centre de Pontaillac, avec toutes ses ressources, sont à moins de 500 mètres.

Vers l'intérieur, par delà la Ferme de la Métairie et ses prairies, la campagne déroule ses vallonnements jusqu'à la lisière sombre de la Forêt de l'État et des Bois du Golf.

*Pour tout Achat
de Terrains
à bâtir
s'adresser :*

aux Agences

ou à :

M. BELLAMY-BROWN

*Villa Automne
à PONTAILLAC*



*Forêt de Pontaillac,
L'Allée des Chênes, au printemps.*



COTE D'ARGENT

LOTISSEMENT du Parc boisé du Château des Fées

à VAUX-sur-MER

Plage de Vaux-Nauzan
et Plage de Conseil
entre Royan-Pontailiac
et Saint-Palais-sur-Mer
(Charente-Inférieure)

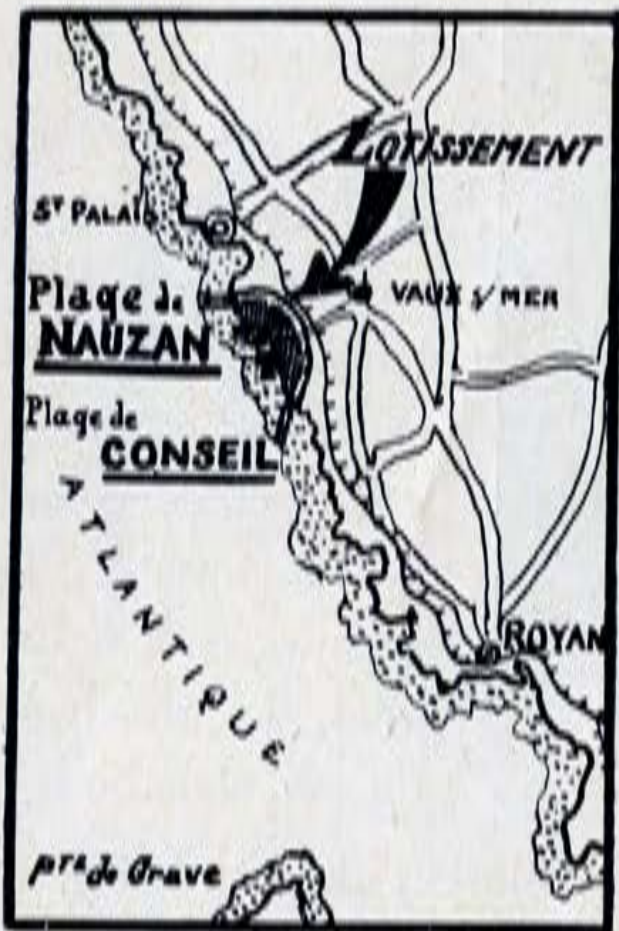

Visitez cet important **Lotissement** du **Parc des Fées**, d'une superficie totale de **deux cent vingt mille mètres carrés**, d'un seul tenant, qui occupe une situation privilégiée en bordure de l'Océan sur près de deux kilomètres et en façade sur deux belles plages de sable fin, dans un cadre merveilleux, d'où l'on découvre un panorama unique avec

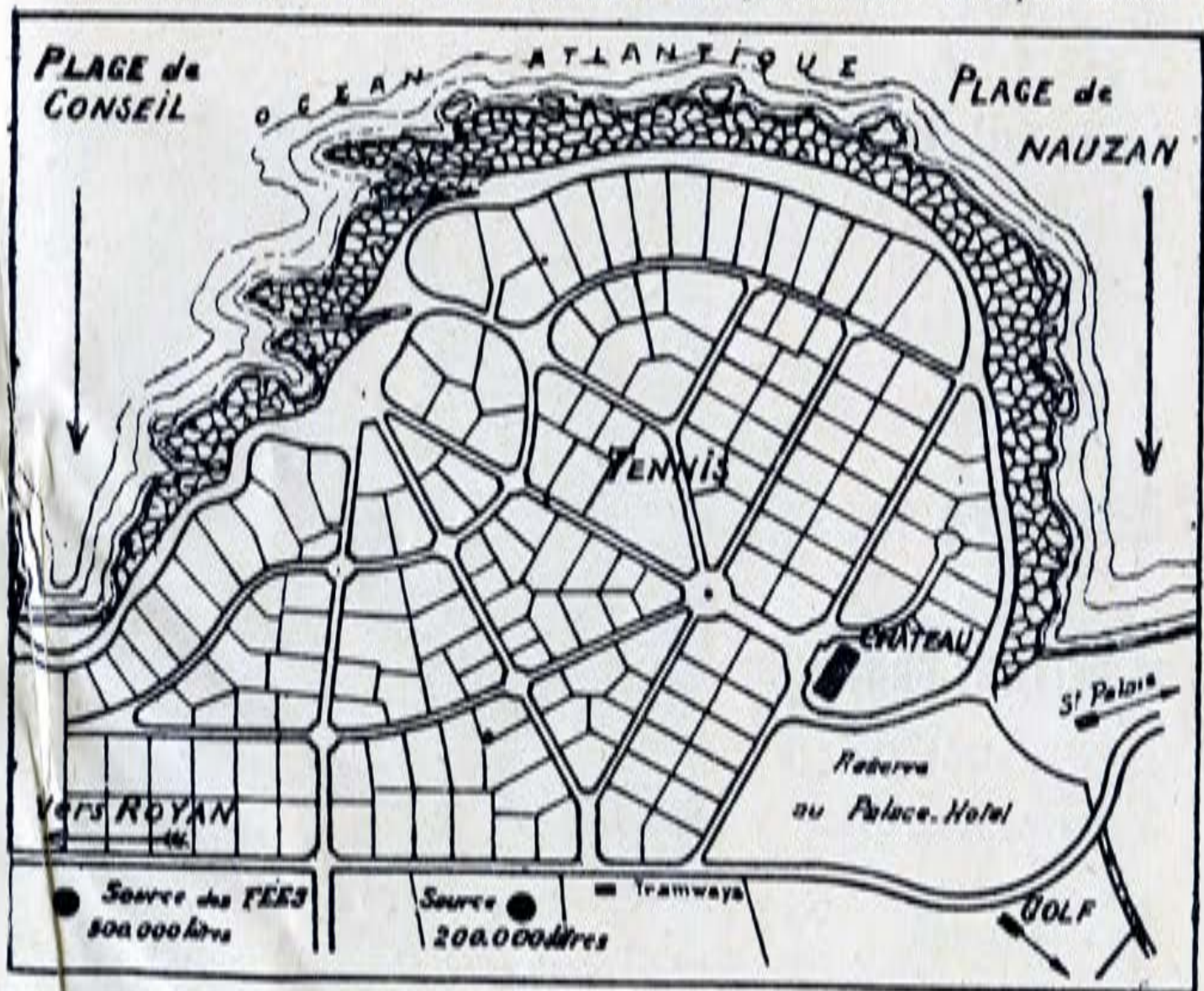

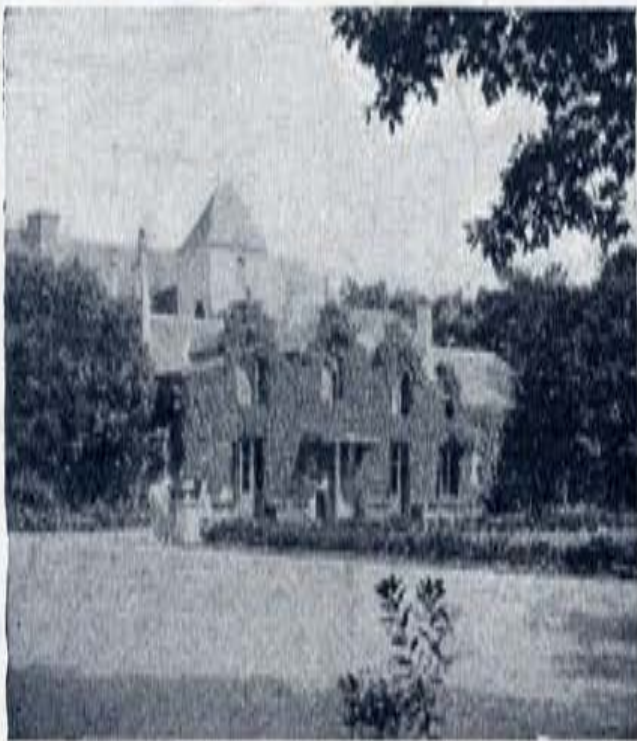

Le Château des Fées.

climat idéal et recherché.

Dans l'un des plus beaux sites de la région, ce magnifique **Lotissement**, pourvu du confort moderne (excellente eau potable, électricité, tout à l'égout), constitue un **Grand Parc** ombragé, planté de beaux pins, chênes verts, arbousiers, etc., et divisé en **Lots** de terrain tous boisés et à bâtir, d'une superficie moyenne, pour chaque lot, de 700 à 2.000 mètres

carrés avec jolie façade sur de larges avenues donnant accès à la mer, à la Promenade de Corniche, aux deux plages de Nauzan et de Conseil, à la route départementale et à la station de tramways à la principale entrée du lotissement.

En outre, ce splendide **Lotissement** du Parc des Fées est à proximité du golf de **Royan-Taupignac** et de la grande station balnéaire de **Royan-Pontailiac**, entre cette dernière plage si renommée et la plage de **Saint-Palais-sur-Mer**.

Voir plan général ci-contre du lotissement (approbation préfectorale du 12 juin 1925).

Pour tous renseignements et pour traiter, s'adresser au seul propriétaire du lotissement

M. Léopold Pouvreau
au Château des Fées,
à Vaux-sur-Mer,
par Royan - Pontailiac
(Charente-Inférieure)

qui enverra, franco sur demande, notice et plan du lotissement avec indication des prix de vente, des nombreux lots actuellement vendus et de ceux restant à vendre.



Le Parc du Château des Fées.



ROYAN.

Cl. Braun.

LOTISSEMENT
DU
PARC DE VALLIÈRES

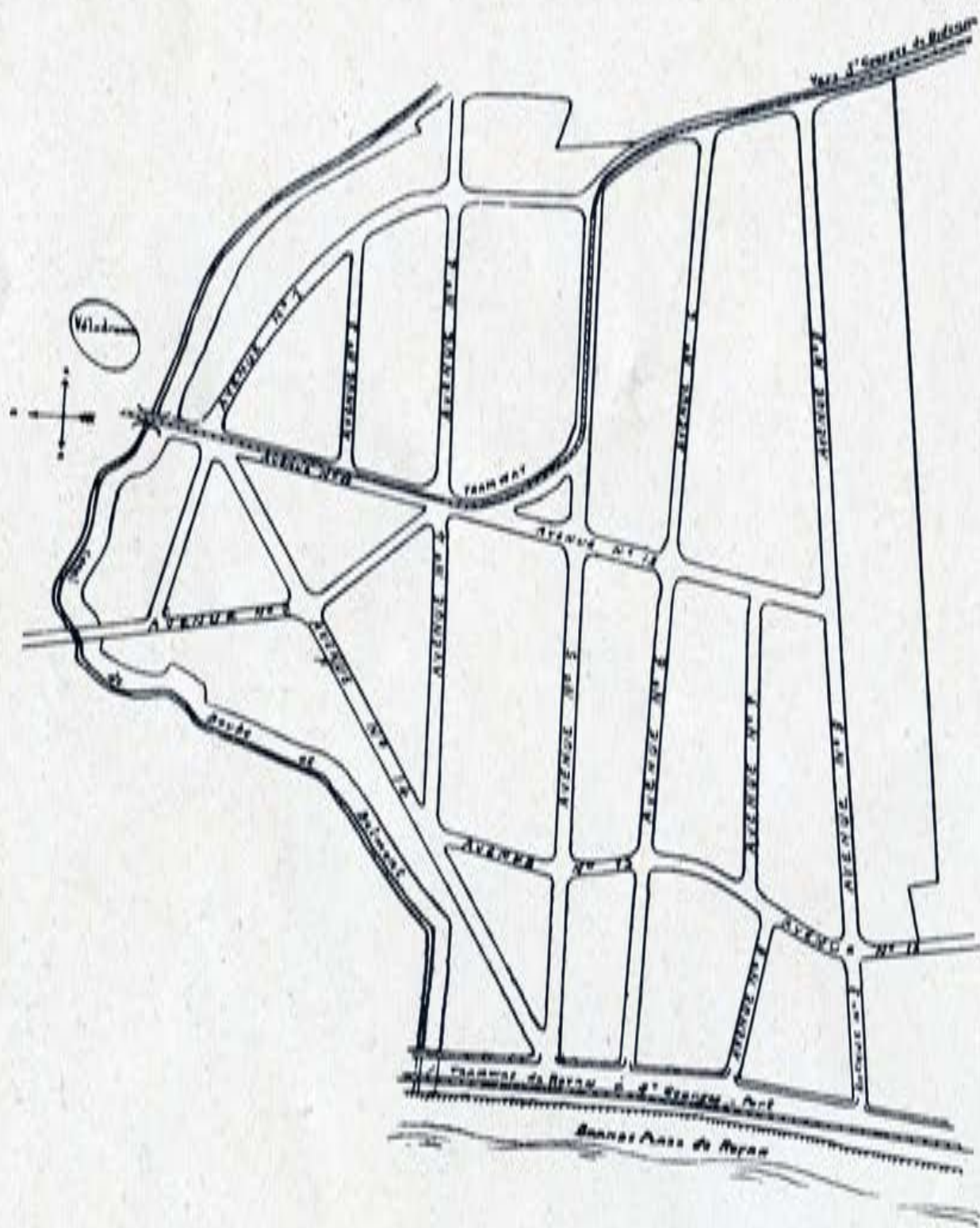

PAUL GROS, Propriétaire

ROYAN

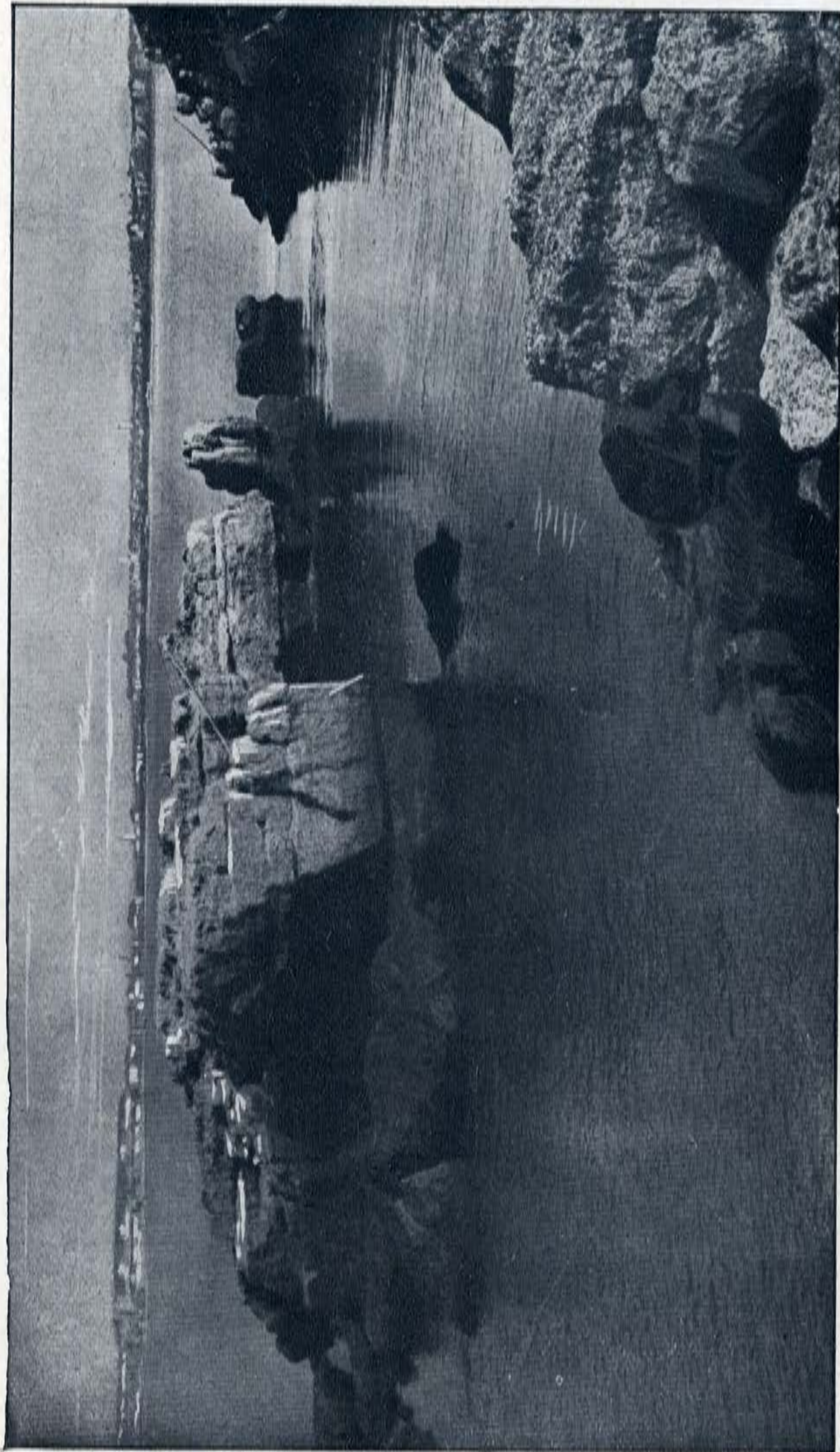

ROYAN.

Les Rochers de Vallières.

AGENCE MODERNE

34, Rue Gambetta, 34

ROYAN Téléph. : 24

*Bureau Corresp^t de la BANQUE DE PARIS
et des PAYS-BAS*

LOCATION DE VILLAS

VENTE D'IMMEUBLES

PAUL BROTRÉAU

DIRECTEUR DEPUIS 1910

— Agent général —

*de la NATIONALE (Vie et Incendie) et de la
CIE GÉNÉRALE TRANSATLANTIQUE*

LES GÉRANIUMS

PENSION DE FAMILLE DE 1^{er} ORDRE

Téléph. : 123

ROYAN

GARAGE



*En bordure de mer et à proximité du Parc et du Casino
Arrangements pour familles et Ouvert toute l'année*

RENSEIGNEMENTS P R A T I Q U E S



ROYAN. Chef-lieu de canton arrondissement de Marennes, 10.388 habitants (Postes, Télégraphe, Téléphone, Gaz, Electricité).

Paris à Royan en automobile : 506 kilomètres par Niort : 498 par Melle et Poitiers.

Royan est à l'extrémité d'une ligne des Chemins de fer de l'Etat ; sa distance de Paris est de 525 kilomètres ; trajet direct en six heures cinquante minutes.

Royan est relié aux grands artères transcentrales : *Genève-Océan* et *Bordeaux-Milan*, par Limoges et Angoulême. Ces lignes mettent Royan en communication facile avec l'Auvergne, le Lyonnais, les vallées du Rhône et du Pô, les grandes Alpes, la Suisse romande, les lacs italiens, Venise, Trieste, la Yougoslavie, Salonique et Constantinople. Le parcours de Lyon à Royan est fait en treize heures ; le parcours de Limoges à Royan est fait en quatre heures et celui d'Angoulême en deux heures.

On se rend de Londres à Royan : par Newhaven et les Chemins de fer de l'Etat ; par Boulogne, Calais et Douvres.

De Liverpool et d'Irlande, on peut aussi venir à Royan par les grands paquebots de la Pacific Steam Navigation Company, avec transbordement à La Rochelle-Pallice.

Les compagnies de navigation belges et hollandaises relâchent également à La Pallice et permettent d'arriver facilement à Royan.

Les renseignements généraux que nous donnons ci-dessous ont été groupés par ordre alphabétique.

AGENCES DE LOCATIONS

Agences : Centrale, 6, rue de la Plage ; Ranson, Dauffard, Mauras, Pinel, à Pontaillac ; Tournier, Rond-Point de la Gare ; Bouquet, villa Janine, boulevard Garnier ; Brotreau, 34, rue Gambetta ; Fauché, 10, boulevard Thiers ; Lemet, 54, rue de la République ; Picard, avenue de la Grande-Conche ; Thauraux, 32 *bis*, rue Gambetta ; Agence Duchemin, 109, rue Gambetta ; Migeon, rue de l'Hôtel-de-Ville ; Deveaud, 31, rue Gambetta ; Marazel, avenue de la Grande-Conche ; Bacot, 9, avenue du Parc ; Touzeau-Richard, 99, rue de la République ; Paris, à Saint-Georges-de-Didonne ; Seugnet, avenue de la Grande-Conche ; Abel, rue de l'Hôtel-de-Ville ; Royan-Agence (Péllissier D^r), rue Gambetta.

NOTA. — *Avant le 15 juillet et après le 10 septembre, moins d'encombrement. Soins plus attentifs. Conditions plus avantageuses.*

Banques : Banque de France, rue de la République ; Société Générale, boulevard Botton ; Crédit Commercial de France, rue de la Plage ; Crédit Lyonnais, boulevard Thiers.

Clinique Rochebonne : à Pontaillac.

Collège : avenue Emile-Zola, au Parc.

Commissariat de Police : à la Mairie, tél. 0-75.

Compagnie des Eaux : siège, 27, rue du Casino.

Compagnie du Gaz et Electricité : siège : rue du Marché, tél. 11.

Contributions indirectes : 9, rue Notre-Dame et boulevard Thiers.

Cultes (service d'été) :

Culte catholique romain, tous les dimanches :

1^o *Eglise Notre-Dame* : messes à 6 h. 30, 7 h. 30, 8 h. 30, 9 h. 30,

11 h. 45 ; 10 h. 30, messe chantée. 14 h. 30, vêpres. — 2° *Eglise Saint-Pierre*: 10 h. 30, messe chantée. 14 h. 30, vêpres. — 3° *Chapelle Saint-Vincent-de-Paul*: 7 heures du matin.

A Pontaillac:

Chapelle N.-D.-des-Anges, avenue de Paris, tous les jours, messes à 7 h. 30 et 8 heures ; fêtes et dimanches, à 7 h. 30, 9 heures et 10 heures. Salut : dimanches, mardis et vendredis, à 17 h. 30.

Culte réformé, tous les dimanches :

1° *Eglise réformée*, rue Gambetta, 10 heures. — 2° *Eglise réformée évangélique*, 89, rue de la République, 10 heures. — 3° *Eglise réformée, temple de Maine-Geoffroy*, 14 heures.

Délégué de la Compagnie Bordeaux-Océan : M. Raymond, bureau du Port.

Délégué du T. C. F. : M. Vaucheret, 68, boulevard Botton.

Dentistes : MM. Muller-Boutaule, 41, rue du Casino ; Girard, 2, rue de la Tremblade ; Lami, 5, avenue de Pontaillac ; Perronneau, boulevard Champlain.

Docteurs-médecins : MM. Audouin, 22, rue des Chantiers ; Baudet, 107, rue du Casino. Tél. 34 ; Mlle Beurois, 60, rue du Colonel-Desplats. Tél. 411 ; MM. Boutin, avenue des Vagues, villa « La Chaudrée ». Tél. 42 ; Chaber, 5, rue Gambetta ; Collaro, 67, rue de la République ; Coudere, 8, rue de Foncillon. Tél. 3-89 ; De Gaye, boulevard Frédéric-Garnier, villa « Cyclamen », Tél. 90 ; Delarbre, 15, avenue de Pontaillac. Tél. 4-48 ; Gantier, 115, avenue de Pontaillac. Tél. 184 ; Legault, 88, boulevard Botton. Tél. 3-63 ; Médini, 34, rue Etoile-de-la-Mer. Tél. 162 ; Moulinas, 127, rue de la République. Tél. 4-57 ; Paon, avenue de Pontaillac. Tél. 4-58 ; Pont, chirurgien, avenue de l'Atlantique. Tél. 155 ; Rateau, avenue de la Grande-Plage. Tél. 116 ; Sarrazin, avenue des Montagnes-Russes, Pontaillac. Tél. 220.

Enregistrement : rue de la République.

Gendarmerie : 17, avenue des Tilleuls.

Hospice : Marie-Amélie, rues Saint-Pierre et de la Tremblade.

Huissiers : MM. Mignot, rue Gambetta ; Goguet, boulevard Botton.

Justice de paix : à la Mairie.

Mairie : rue de l'Hôtel-de-Ville. Tél. 1-11.

Laboratoire municipal : D^r Musseau.

Maison de santé Amiot :

Marché : le marché de Royan, des mieux approvisionnés, a lieu tous les jours. La plupart des commerçants livrent à domicile.

Notaires : MM. Arbouin, rue de Foncillon ; Biseuil, boulevard Botton.

Omnibus : : voir Voitures.

Perception : boulevard Champlain, villa « Bichon-Bichou ». Tél. 50.

Pharmaciens : MM. Aguilé, 115, rue Gambetta ; Bujard, 71, rue de la République ; Castanet, façade de Verthamon, à Pontaillac ; Mme Charnier, 36, rue Gambetta ; MM. Durepaire, 35, rue de Foncillon ; Gaillard, place du Centre ; Guillaud, 3, rue de la Tremblade.

Ponts et Chaussées : boulevard Lessore.

Postes et Télégraphes : 58, boulevard Botton (bureau central). Bureau à Pontaillac, avenue de Paris.

Sages-femmes : Mmes Le Goff, 15, rue de la Tremblade ; Roy 4, rue Neuve.

Taxe de séjour : : Royan est érigé en station climatique depuis 1923.

Toute personne étrangère à la commune venant y villégiaturer pendant la saison estivale, du 15 juin au 30 septembre, doit la taxe de séjour pour une durée maxima de 28 jours, à des prix variant de 3 fr. 60 à 0 fr. 60, suivant les catégories, par jour et par personne. Les domestiques des baigneurs doivent également payer cette taxe.

Les médecins et pharmaciens et leur famille directe, les fonction-

naires de l'Etat exerçant à Royan, les propriétaires d'immeubles ainsi que leur famille (ascendants et descendants), les mutilés pensionnés de guerre, les gardes-malades, etc..., en sont exonérés.

Des réductions sont consenties en faveur de tout membre d'une famille nombreuse porteur de la carte d'identité délivrée par les chemins de fer ; le pourcentage de réduction est d'ailleurs le même.

Les enfants jusqu'à trois ans sont exemptés : ceux de trois à sept ans paient demi-taxe.

Le bureau de la taxe de séjour est situé à la Mairie et est ouvert tous les jours, sauf les dimanches et jours fériés, de 8 h. 30 à 12 heures.

Tramways : Dans toutes les stations du tramway l'horaire est affiché à la vue du public. Le parcours total comprend quatre sections.

Les stations du tramway sont : Saint-Georges, Vallières, le Parc, le Paradou, le Grand Hôtel, rue de l'Etat, Casino municipal, boulevard Botton, boulevard Lessore, boulevard Thiers, Foncillon, le Fort, le Chay, le Pigeonnier, la Falaise, Pontallac, Nauzan, Saint-Palais, la Grande-Côte.

En correspondance à la Grande-Côte, tramway forestier pour la Coubre, la Pointe espagnole, le Galon d'Or et Ronce-les-Bains.

Voitures-Omnibus : tarifs et dispositions applicables le jour et la nuit aux voitures de place circulant dans le périmètre de l'octroi.

TAXIS AUTOMOBILES

1° Du centre de la ville à une extrémité quelconque ou *vice versa*. La course, **6** francs.

2° De la gare de l'Etat à une extrémité quelconque de la ville. La course, **8** francs.

3° D'une extrémité quelconque de la ville à l'extrémité opposée et de la gare de l'Etat à Pontallac. La course, **12** francs.

4° Tarif à l'heure pour promenade en ville. L'heure, **20** francs.

Les courses à l'heure sont payables par fraction de quart d'heure sur la base du tarif à l'heure, à l'exception de la première heure, qui est due intégralement, lors même qu'elle ne serait pas écoulée.

5° Transport des colis dont le poids ne dépasse pas 60 kilos. Pour chaque colis, **2** francs.

Ne sont pas considérés comme colis et doivent être transportés gratuitement, les cartons à chapeaux, sacs de nuit et tous objets que le voyageur peut tenir à la main ou porter avec lui dans la voiture.

De 21 heures à 7 heures (tarif de nuit). Supplément, **4** francs.

VOITURES A UN CHEVAL OU A DEUX CHEVAUX, A 4 PLACES

Prix de la course dans Royan-Ville :

De 7 heures à 9 heures, **5** francs. De 9 heures à 7 heures, **7** franc

Prix de la course dans Royan-Pontallac :

De 7 heures à 21 heures, **6** francs. De 21 heures à 7 heures, **8** francs. De la gare de Pontallac et *vice versa*. Le jour, **8** francs. De la gare à Pontallac. De 21 heures à 7 heures, **10** francs.

(Le quartier de Royan-Pontallac commence au boulevard du Pigeonnier (y compris), à l'entrée du boulevard Bellamy et de l'avenue de Paris. Le boulevard de Cordouan, jusqu'à son intersection avec l'avenue de Pontallac, ainsi que le boulevard Champlain, sont compris dans le secteur Royan-Ville.

Les prix ci-dessus sont majorés de **2** francs pour les voitures retenues.

Tarif à l'heure pour promenade en ville. L'heure, **15** francs.

Tarif pour transport des colis d'un poids inférieur à 60 kilos. Pour chaque colis, **2** francs.

Les breaks et omnibus ne sont pas soumis au tarif. Les voyageurs devront s'entendre à l'amiable avec les entrepreneurs.

Stations des voitures de place. — Avenue de la Gare, boulevard Botton, boulevard Thiers, place de Foncillon, place de Pontallac.

Les membres actifs sont ceux qui prennent un abonnement de joueur d'au moins une semaine. Les membres honoraires sont ceux qui, simples spectateurs, n'en prennent pas moins un abonnement d'un mois.

Président : M. Bouchet, de Paris. *Vice-président* : M. Eymard, de Cognac. *Trésorier* : M. Tourneur. *Secrétaire-gérant* : M. Jouin, lequel s'occupe des formalités et que l'on trouve au Garden-Tennis, ou à son domicile, rue des Chantiers. *Membre* : M. Longerock.

Prix de l'abonnement :

1° Pour les joueurs (sans distinction de sexe) :

a) Pour la saison, **300** francs ; b) pour le mois de juillet, **140** francs, et septembre, **125** francs ; c) pour le mois d'août seul, **175** francs ; d) pour une quinzaine, **90** francs ; e) pour une semaine, **50** francs.

2° Pour les spectateurs (sans distinction de sexe) :

a) pour la saison, **100** francs ; b) pour le mois d'août seul, **70** francs. c) pour les mois de juillet ou de septembre, chaque mois, **50** francs ; Pour deux mois, **80** francs.

Les joueurs non abonnés peuvent jouer à l'heure au tennis n° 11, à **15** francs de l'heure en juillet et septembre, et à **20** francs de l'heure en août, soit à quatre, soit à deux joueurs.

Les spectateurs non abonnés paient **3** francs d'entrée. En temps de tournoi, **5** francs d'entrée et **10** francs.

Prix de l'abonnement au petit Tennis :

a) Pour la saison, **90** francs ; b) pour un mois, **40** francs ; c) pour deux mois, **70** francs et en août **50** francs.

Le **Tournoi international** commencera, en 1929, dans la première quinzaine d'août.

Il existe aussi au Garden-Tennis des salles d'armes et de boxe. Les leçons des professeurs sont en plus de l'abonnement.

SOCIÉTÉ DES RÉGATES DE ROYAN

Président d'honneur : M. le Maire de la ville de Royan. *Président* : M. Charles Castillon du Perron. *Vice-présidents* : MM. A. de Paloméra et Collin, pilote major. *Secrétaire et trésorier* : M. Gouineaud. *Commissaires* : MM. Chaillé, pilote-major. Boulan, Jean Thomas ; Charron, Gustave Thomas, pilotes ; de Saint-Laurent, Guy Blanchy, Jean Aymard. *Président du jury* : M. l'Administrateur de la Marine.

Le siège social est à Royan ; le nombre maximum des membres est de cinq cents.

La Société a pour but de donner des fêtes qui, sous la forme de courses nautiques, intéressent au plus haut point tous les étrangers, amateurs de ce genre de sport, qui fréquentent notre station balnéaire, ainsi que d'encourager et de développer le goût des exercices nautiques.

Il est établi deux catégories de régates : 1° les bateaux de service (pêche et pilotage) ; 2° les yachts de plaisance.

Avec le concours du Sport nautique de la Gironde et sous le patronage du Yacht-Club de France.

SPORT ATHLÉTIQUE ROYANNAIS

(F. F. R. et F. F. A.)

Pratique de l'athlétisme et du rugby.

Président : D^r Baudet. *Vices-présidents* : MM. Dagès, Lamy, Hugué et Pichonneau. *Secrétaire général* : M. Robert Fong. *Secrétaires-adjoints* : MM. Larrève et Beucler. *Trésorier général* : M. Grégoire. *Trésoriers adjoints* : MM. Paris et Renard. *Membres* : MM. Michas, Duvaud, Loisy, Viladonnat, Daubas, Galland, Rongerac, Bernard, Baron, Darriet, Sauvaget, Bonnin, Montus, Ducos, Draussard, Goulvant, Combes, Ugé, Bibard, Goulvant père et Palissier.

Parc des Sports, « Stade Champlain ». Siège social : Café de l'Hôtel de Ville.

CENTRE RÉGIONAL D'INSTRUCTION PHYSIQUE

Royan est une des rares villes de France ayant un centre régional d'instruction physique (C. R. I. P.), c'est-à-dire une réunion d'une centaine de jeunes et brillants officiers et chefs de section.

UNION SPORTIVE ROYANNAISE

(F. F. R.)

L'Union Sportive Royannaise, société de sports athlétiques, rugby, éducation physique, champion des Charentes ; l'un des clubs les plus importants de la région. Siège social : Café de la Poste, boulevard Botton.

Présidents d'honneur et des Commissions sportives : MM. Henry Boulan et Léon Lehmann. *Présidents d'honneur* : MM. Métadier et Maillard. *Vice-présidents d'honneur* : MM. Georges Barrot, Louis Guillaud, Gaston Lehmann, Poché, Waty.

Comité actif : *Président* : M. le D^r Gantier. *Vices-présidents* : MM. Lartigue, Seugnet, Morisset. *Secrétaire général* : M. Henri Souchard. *Secrétaire adjoint* : M. Henri Barrère. *Trésorier général* : M. Bidault. *Trésorier adjoint* : M. Raoul Vilatte. *Membres* : MM. D^r Delarbre, Girard, Berland, Delhomme, Morin, Martin père, Camille Jolly, Cotron, Joseph Ernoul, Jean Capet, Buchet, Taunay, Alexis Prugnaud, Bluteau, Baudouin, Braud, Volette.

L'Union Sportive Royannaise organise des manifestations sportives tous les dimanches. Terrain de sports : Stade de l'Oasis.

TENNIS-CLUB DE L'OASIS DE ROYAN

(Stade de l'Oasis)

Le Tennis-Club de l'Oasis (Fédération française de lawn-tennis, Fédération française d'athlétisme) est un important groupement dont les courts et les terrains de jeux sont au « Stade de l'Oasis ». Le Stade de l'Oasis est situé au milieu des délicieux ombrages de la forêt de l'Oasis ; on y accède par l'avenue de la Trilletterie et du Rond-Point et par l'avenue de l'Atlantique ; ce stade pittoresque est mis à la disposition de nos hôtes d'été qui désirent pratiquer le tennis ou autres jeux de plein air. Fronton de pelote basque, croquet, etc., etc.

Raoul Boulan, *président*.

Siège social : chez le président, 36, avenue de la Grande-Conche, où l'on peut demander tous renseignements.

SOCIÉTÉ MIXTE DE TIR DE ROYAN ET DU 137^e RÉGIMENT TERRITORIAL

La Société a été fondée en 1881 (S. A. G., n^o 264).

Les tirs ont lieu au stand de Vallières (tirs au fusil Lebel, revolver, pistolet, carabine).

Pendant la saison estivale, des concours ouverts aux baigneurs sont organisés par la Société.

Séances d'entraînement tous les quinze jours.

Composition du bureau : MM. Théodore, *président* ; Bécognée, *vice-président* ; Roger Vaucheret, *secrétaire* ; Prade, *trésorier* ; Nouet, *trésorier adjoint*.

COMITÉ SPÉCIAL DU TIR AUX PIGEONS

MM. Paul Antié, Daniel Calvé, le comte Gardès, Paul Gros, Daniel Lawton, le comte de Sabran-Pontevès, le comte de Tudert, Paul Vignerie.

Commissaire général : M. Daniel Hedde.

Secrétaire : M. de Méric.

AUTO-CLUB DE LA CHARENTE-INFÉRIEURE

Siège social : La Rochelle, 32, rue Dupaty.

Délégués à Royan : MM. Armantier, Brotreau et Gaillard.

SOCIÉTÉ DE CHASSE DE ROYAN

“ Les Amis de Saint-Hubert ”

Association déclarée conformément à la loi du 1^{er} juillet 1901.

But : Protection des récoltes, repeuplement du gibier et répression du braconnage.

Affiliée :

1° A la Fédération départementale des Sociétés de chasse et de pêche de la Charente-Inférieure ;

2° Au Saint-Hubert-Club de France.

Composition du bureau : *Président* : M. le docteur Baudet. *Vice-président* : M. Pierre Loyer. *Trésorier* : M. Raymond Bécognée. *Membres du bureau* : MM. Bacot, Bouchet, Paulais et Séramy. *Commission de lâcher de gibier* : MM. Bouchet, Lavergne et Prépoint.

SYNDICAT DES PROPRIÉTAIRES DE ROYAN

Objet : Défense des intérêts particuliers de ses adhérents pour tout ce qui concerne leurs immeubles et étude des questions d'ordre général qui conditionnent l'avenir de la station.

Siège social : Villa « Aide-toi », boulevard de la Côte-d'Argent.

Composition du bureau : *Président* : M. Hedde. *Vice-présidents* : MM. Bellamy-Brown, M. Biseuil, M. Vaucheret. *Secrétaire général-trésorier* : M. Beurois. *Trésorier-adjoint* : M. Arbouin. *Membres* : MM. Ambard, Beillet, Courrier, Fougère, Paulais, Thomaré.

LIGUE MARITIME ET COLONIALE FRANÇAISE

Président : M. Colin, capitaine au long cours. *Vice-présidents* : MM. le commandant Philippe, Daudy, ingénieur. *Secrétaire* : M. Florentin. *Trésorier* : M. Guineaud.

Siège social : Bureau du Pilotage, au Port.

AMICALE DES PÊCHEURS AMATEURS DE ROYAN

Siège : Café de la Poste (1^{er} étage).

BUT DE LA SOCIÉTÉ : Défendre les intérêts des pêcheurs amateurs du Poposât de Royan.

Bureau : *Président* : M. Gaillard Philippe. *Vice-président* : M. Cartiou fils. *Secrétaire* : M. Nouët. *Secrétaire adjoint* : M. Manet. *Trésorier* : M. Armingaud. *Trésorier adjoint* : M. Robineau. *Membres* : MM. Dronnaud, Laroche, Pineau, Sarazin, Faret, Prévost, Amboise, Barbat.

MOTO-CLUB DE LA COTE D'ARGENT

Siège social : Café de l'Hôtel de Ville.

La société organise des fêtes, concours, courses de motos et cyclecars.

Conseil d'administration : *Président* : M. Bourciez. *Vice-présidents* : MM. Poche et Roger Vaucheret. *Secrétaire général* : M. Larrière. *Secrétaire adjoint* : M. Levarec. *Trésorier général* : M. Combes. *Trésorier adjoint* : M. Duprat. *Membres* : MM. Richard, Franc, Volette, Maloubier, Lys, Gelineau.

Pour tous renseignements, s'adresser au Secrétaire général, au siège social.

Un grand nombre de sociétés ont, à Royan, soit leur siège principal, soit un groupement important. Le Syndicat d'Initiative fournira sur demande tous renseignements à cet égard.

RESTAURANT DE LA PLAGE HOTEL

Boulevard Botton et Rue des Bains *En face*
de la mer
ROYAN-SUR-L'OCÉAN *et des jardins*
CHAMBRES MEUBLÉES :-: DERNIER CONFORT

LIBRAIRIE BARBÉ

Avenue de Paris LOCATION DE LIVRES
ROYAN VENTE ET ACHAT
PONTAILLAC DE LIVRES ANCIENS
ET MODERNES
GUIDES ET PLANS ÉDITIONS ORIGINALES
DE LA RÉGION ET DE LUXE

BRISE DE MER

PENSION DE FAMILLE

à 20 mètres de la Plage du Chay

ROYAN - Avenue de la Conche du Chay

Arrêts des Tramways : Les Tennis, le Fort ou le Chay

CONFORT MODERNE et RESTAURANT

OUVRAGES DE DAMES

LINGERIE - DENTELLES - BRODERIES

SUZANNE ◁ SQUARE BOTTON ▷ **ROYAN**
à côté du PEINTRE CORBIER

⇒ L'hiver : 4, place Notre-Dame, 4 ⇒

Spécialité de Milan et Venise -- Décalquages -- Trousseaux

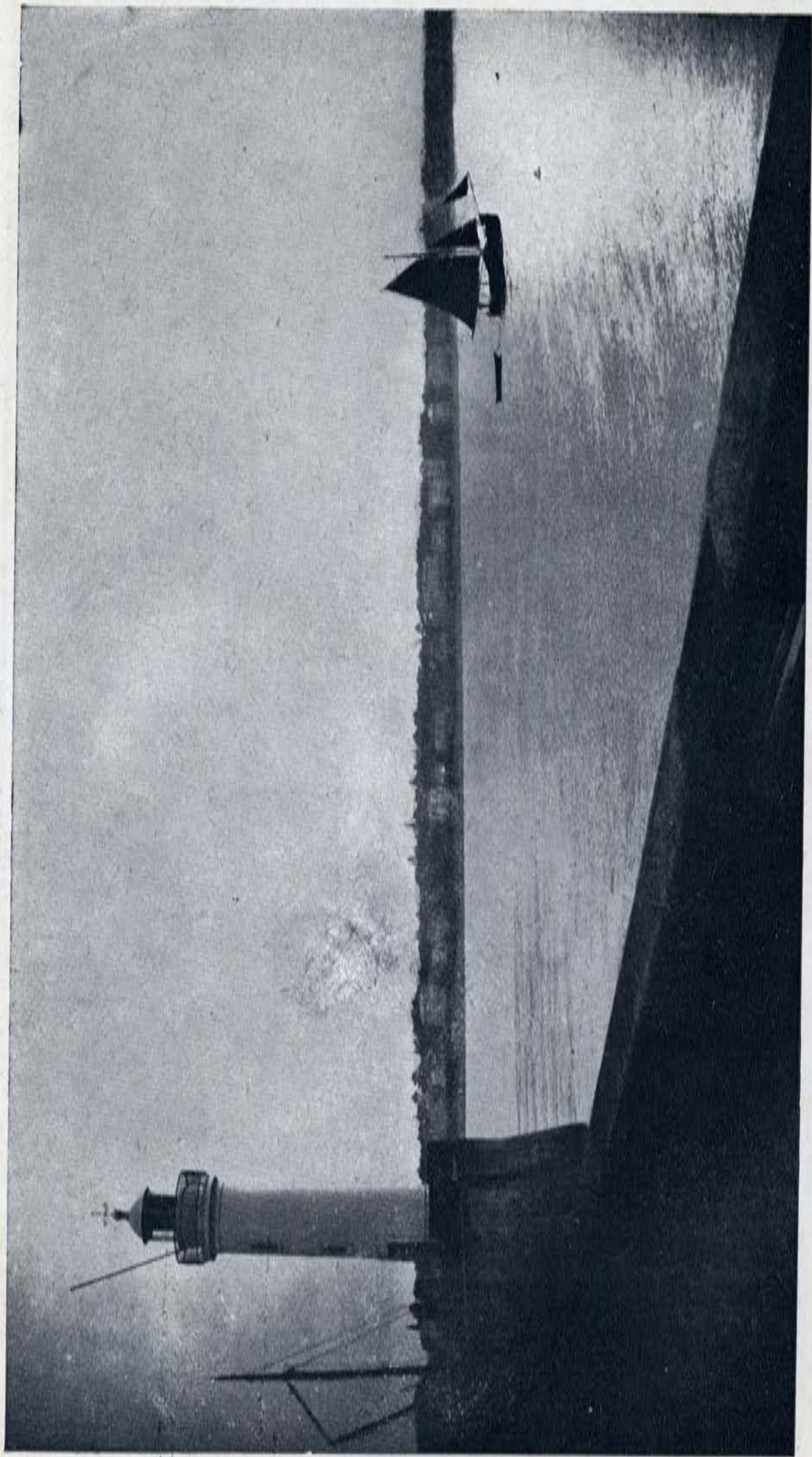

ROYAN, vu de la Rade.

(I. Braun.

ENTRE LOIRE ET GIRONDE

La Route de l'Océan

DIRECTION : 3, Rue d'Édimbourg, PARIS

SATOS

CIRCUIT DE 6 JOURS

EN AUTO-CARS DE LUXE

Correspondance des Chemins de fer de l'État

SATOS

Départs d'Angers : Le Lundi, à 9 h.
(du dernier Lundi de Juin au 3^{ème} Lundi de Septembre)

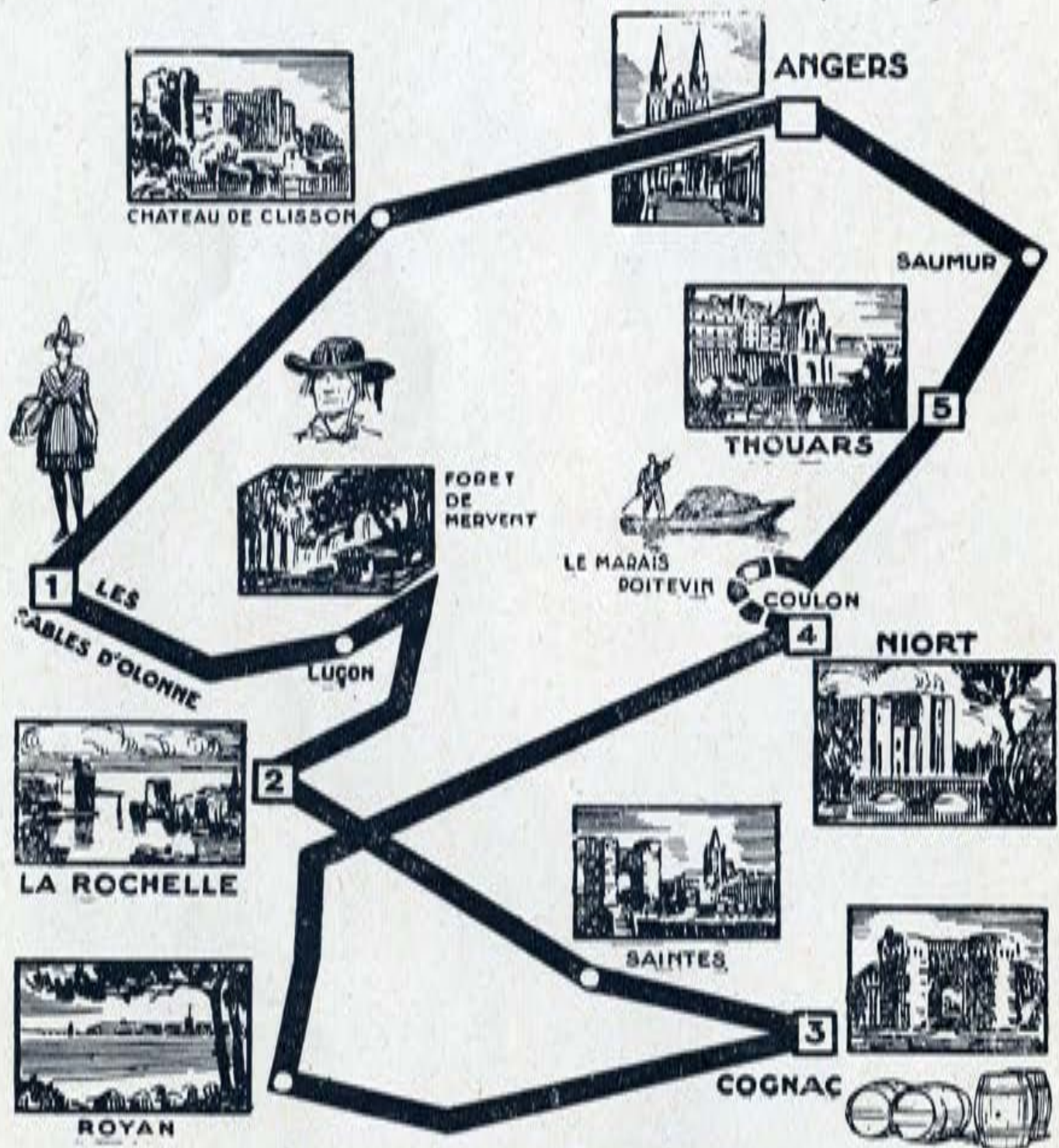

Renseignez-vous

**dans les PRINCIPALES AGENCES DE VOYAGES
et aux BUREAUX DE TOURISME DES CHEMINS DE FER DE L'ÉTAT**

Gare de Paris-Saint-Lazare. — Gare de Paris-Montparnasse

(Ouverts du 1^{er} Avril au 15 Septembre)

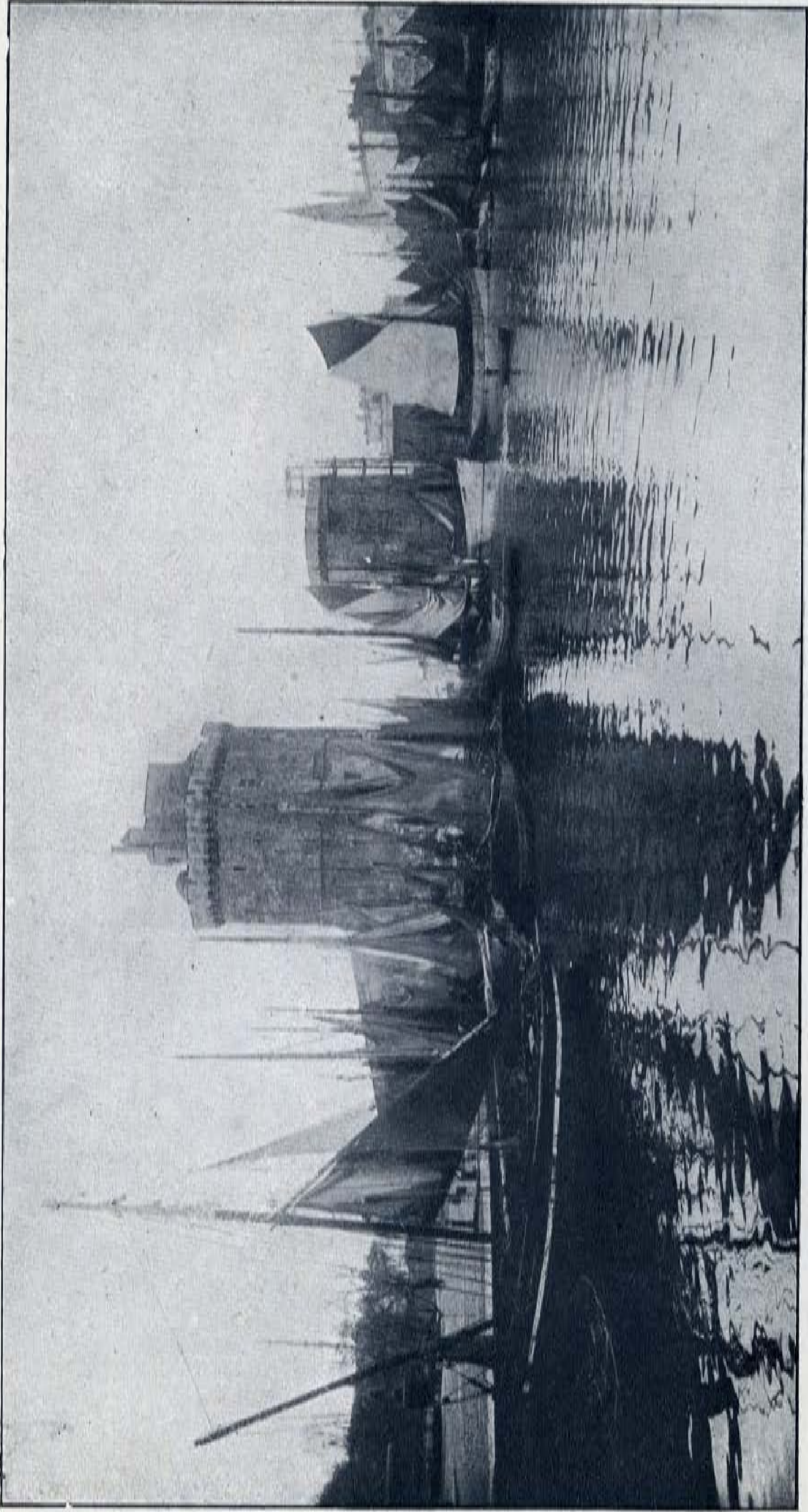

Une excursion au Nord de Royan : LA ROCHELLE.

Cl. Moirillon.

MON RÊVE

FAMILIA PENSION
22, Av. de Pontailac - ROYAN
English Spoken - Si Habla Español

PENSION DE FAMILLE

Chambres avec tout Confort
Cuisine soignée
Prix modérés - Vue sur la Mer

A la Pharmacie de PONTAILLAC

(en face de la Plage)
le baigneur trouve

TOUT

dans d'excellentes conditions de prix et de qualité

LA VILLA DES FLEURS

HOTEL-PENSION DE FAMILLE de Grand Confort

73, Rue de la République, 73

ROYAN Près Plage et Casino

CUISINE SOIGNÉE :-: PRIX MODÉRÉS

M. E. CORNEC

29 PASS^{SE} TOUZELIN

TÉL. PÉREIRE : 18.63

LEVALLOIS-PERRET

PRÈS P. D'ASNIÈRES

CARROSSIER

Château des Tannes

PENSION DE FAMILLE

Près du Casino - Face à la Mer

Prix spéciaux pour Famille = Cuisine recommandée

LABARDANT, Propriétaire



MESSAGERIES MARITIMES

Services Contractuels

POUR TOUS
RENSEIGNEMENTS
S'ADRESSER :

PARIS

SIÈGE SOCIAL

8, Rue Vignon

PASSAGES

8 bis, Rue Vignon

SERVICES

9, Rue de Sèze

MARSEILLE

AGENCE
GÉNÉRALE

3, Place Sadi-Carnot

Les MESSAGERIES
MARITIMES sont en
outre représentées dans
tous les ports desservis
par leurs navires ainsi
que dans les principales
Villes de France et de
l'Étranger par des Agents
et des Correspondants.

Départs à dates fixes de Marseille pour
**Le Portugal, L'Italie, La Grèce,
La Turquie, L'Égypte, La Syrie,
L'Arabie, Les Indes, L'Indo-
Chine, La Chine, Le Japon, La
Côte Orientale d'Afrique,
L'Afrique du Sud, Madagascar,
Maurice, La Réunion,
L'Australie, Les Établisse-
ments Français de l'Océanie,
La Nouvelle-Zélande, La
Nouvelle-Calédonie.**

Lignes Commerciales

*Services réguliers au départ d'Anvers,
de Londres, de La Pallice, de Bordeaux,
de Marseille pour La Méditerranée,
L'Inde, L'Indo-Chine et
L'Extrême-Orient*

Consignation - Transit - Représentation

Requête du Commerce : Seine 176.390 et 31.016



SAUJON

STATION
DE VILLEGIATURE MÉDICALE

ÉTABLISSEMENT THERMAL
HOTEL DE RÉGIME

LA VILLA DU PARC

ouverts toute l'année

A IV Kilomètres
DE ROYAN

MALADIES DE L'ESTOMAC ET DES NERFS
RHUMATISMES